



**Mi Universidad**

**súper nota**

Nombre del Alumno: Hannya Eunice Domínguez Santiago

Nombre del tema: el medio social y cultural. Influencia de factores socioculturales en la salud

Parcial: IV

Nombre de la Materia: enfermería comunitaria

Nombre del profesor: Felipe Antonio Morales Hernández

Nombre de la Licenciatura: enfermería

Cuatrimestre: 7° "B"

*Comitán de Domínguez, 28 de noviembre 2024*

# FACTORES QUE INCIDEN EN LA SALUD

- Factores biológicos;**
- Genética
  - Edad
  - Sexo

- Comportamiento y estilo de vida**
- Hábitos alimenticios
  - Actividad física
  - Consumo de tabaco y alcohol
  - Prácticas sexuales

- Factores socioeconómicos**
- Nivel educativo
  - Ingresos y estado socioeconómico
  - Condiciones de trabajo

- Entorno físico**
- Vivienda y saneamiento
  - Calidad del aire y del agua
  - Accesibilidad

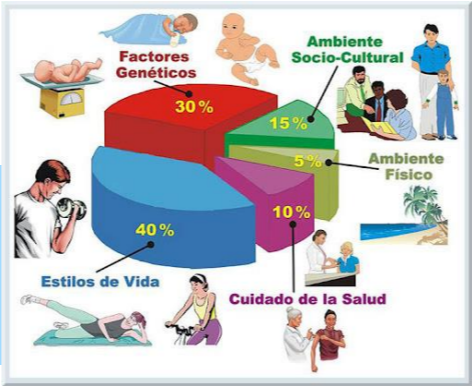
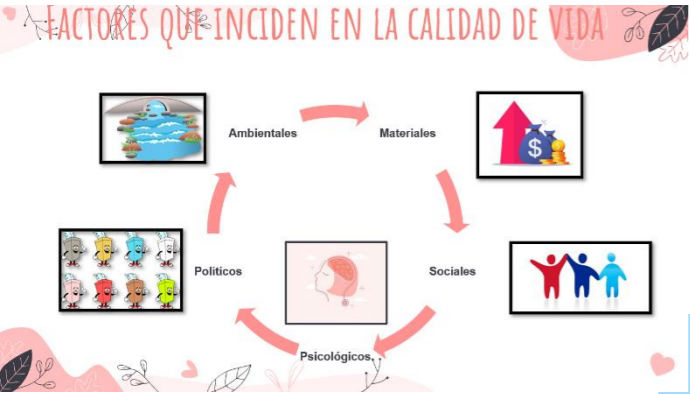

- Atención sanitaria**
- Acceso a servicios de salud
  - Calidad de la atención

- Factores culturales**
- Creencias y practicas
  - Idioma

- Factores psicológicos:**
- Salud mental
  - Redes de apoyo



- Factores globales y medio ambientales**
- Cambios climáticos
  - Urbanización y globalización

# EL TRABAJO Y SU FUNCION SOCIAL

## Satisfacción de Necesidades Básicas:

En su nivel más fundamental, el trabajo proporciona medios económicos para satisfacer necesidades básicas como alimentación, vivienda, vestimenta y educación



## Construcción de Identidad y Autoestima:

Cumplir con responsabilidades laborales y lograr metas puede incrementar la autoestima y el sentido de autoeficacia



## Estructuración del Tiempo:

El trabajo organiza el tiempo, estableciendo rutinas y estructuras diarias, semanales y anuales.



## Socialización y Relación:

El entorno laboral es un lugar donde las personas interactúan, crean redes y establecen relaciones.

## Estabilidad Social:

El empleo y las oportunidades laborales pueden contribuir a la estabilidad social al reducir la desigualdad y ofrecer oportunidades para la movilidad socioeconómica



## Función Integradora:

El trabajo puede facilitar la integración de los individuos en la sociedad, especialmente en el caso de grupos sociales vulnerables o migrantes.

# RIESGOS LABORALES

**Riesgos Químicos:**  
Exposición a sustancias tóxicas, irritantes, cancerígenas o alergénicas presentes en gases, vapores, líquidos o partículas.



**Riesgos Físicos:**

- Ruido
- Vibraciones
- Temperaturas extremas
- Radiaciones



**Riesgos biológicos:**  
Exposición a agentes biológicos como virus, bacterias, hongos y parásitos. Es común en profesiones relacionadas con la salud, laboratorios o manipulación de residuos.



**Riesgos Psicosociales:**

- Estrés laboral
- Acoso laboral.
- Fatiga mental.
- Falta de claridad en roles o funciones.
- Conflictos interpersonales.



**Riesgos de Accidente:**

- Caídas a nivel o a distinto nivel.
- Golpes por objetos en movimiento.
- Cortes o pinchazos.
- Accidentes de tráfico (en trabajos de conducción).



**Riesgos relacionados con la seguridad:**

- Fallos en equipos de protección.
- Fallos en sistemas de seguridad de máquinas o instalaciones.
- Incendios o explosiones.