Nombre del Alumno:

Yarix Karina Escobar González

Nombre del tema:

Algoritmo de síndrome coronario agudo

Nombre de la Materia:

Enfermería en urgencias y desastres

Nombre del profesor:

Marcos Jhodany Arguello Gálvez

Nombre de la Licenciatura:

Enfermería

Séptimo Cuatrimestre, Grupo B, tercer parcial

Algoritmo del Síndrome Coronario Agudo - Actualización 2015

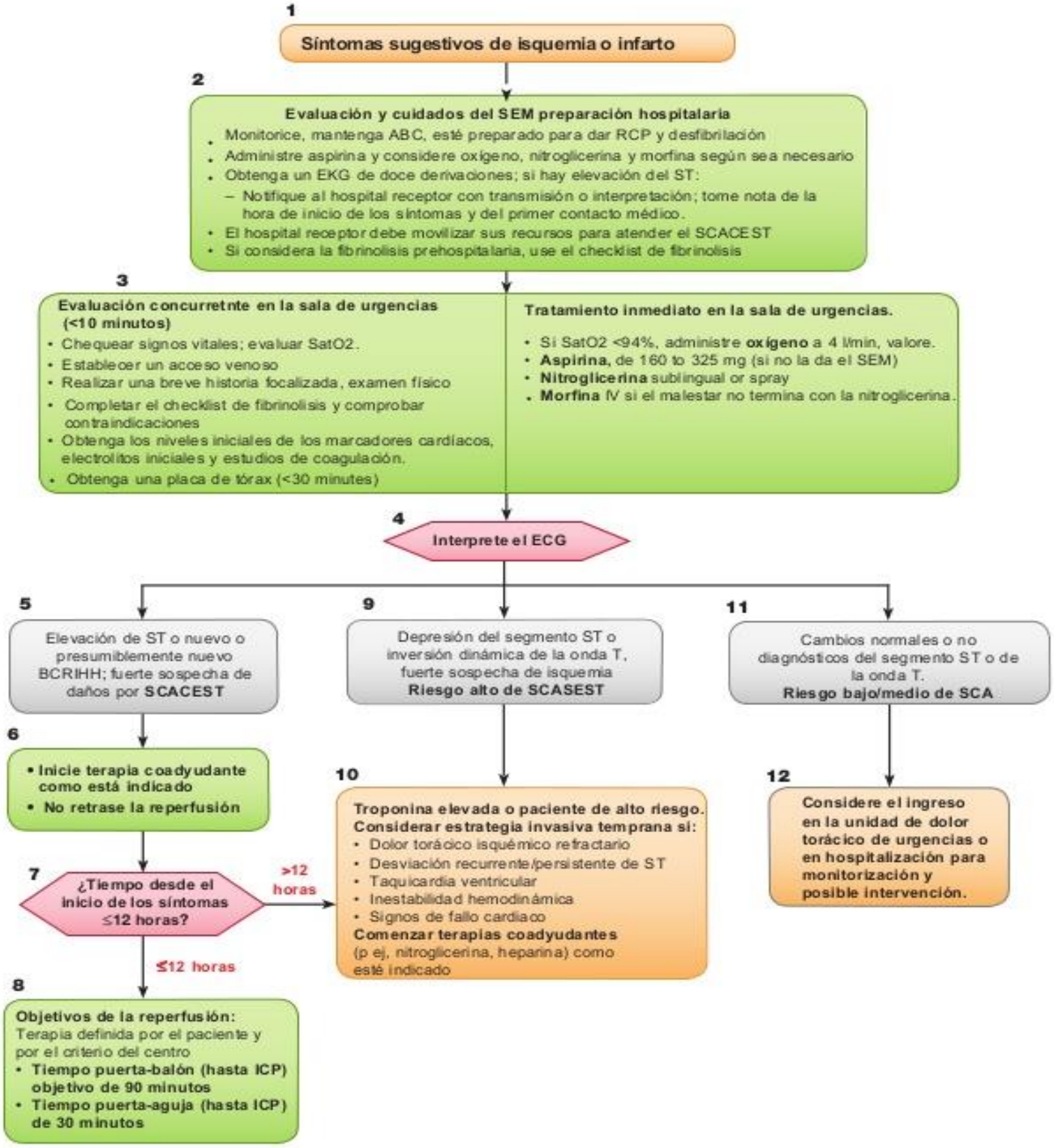

© 2015 American Heart Association