



Mapa Conceptual

Nombre del Alumno: Yeyry Arlen Ramirez Roblero

Nombre del tema: RCP Neonatal

Nombre de la Materia: Enfermería en Urgencias y Desastres

Nombre del profesor: Marcos Jhodany Arguello Gálvez

Nombre de la Licenciatura: Enfermería

7°mo Cuatrimestre, Grupo B, cuarto parcial

CONSEJO ANTENATAL, COMPROBAR MATERIAL, ASIGNACIÓN DE ROLES

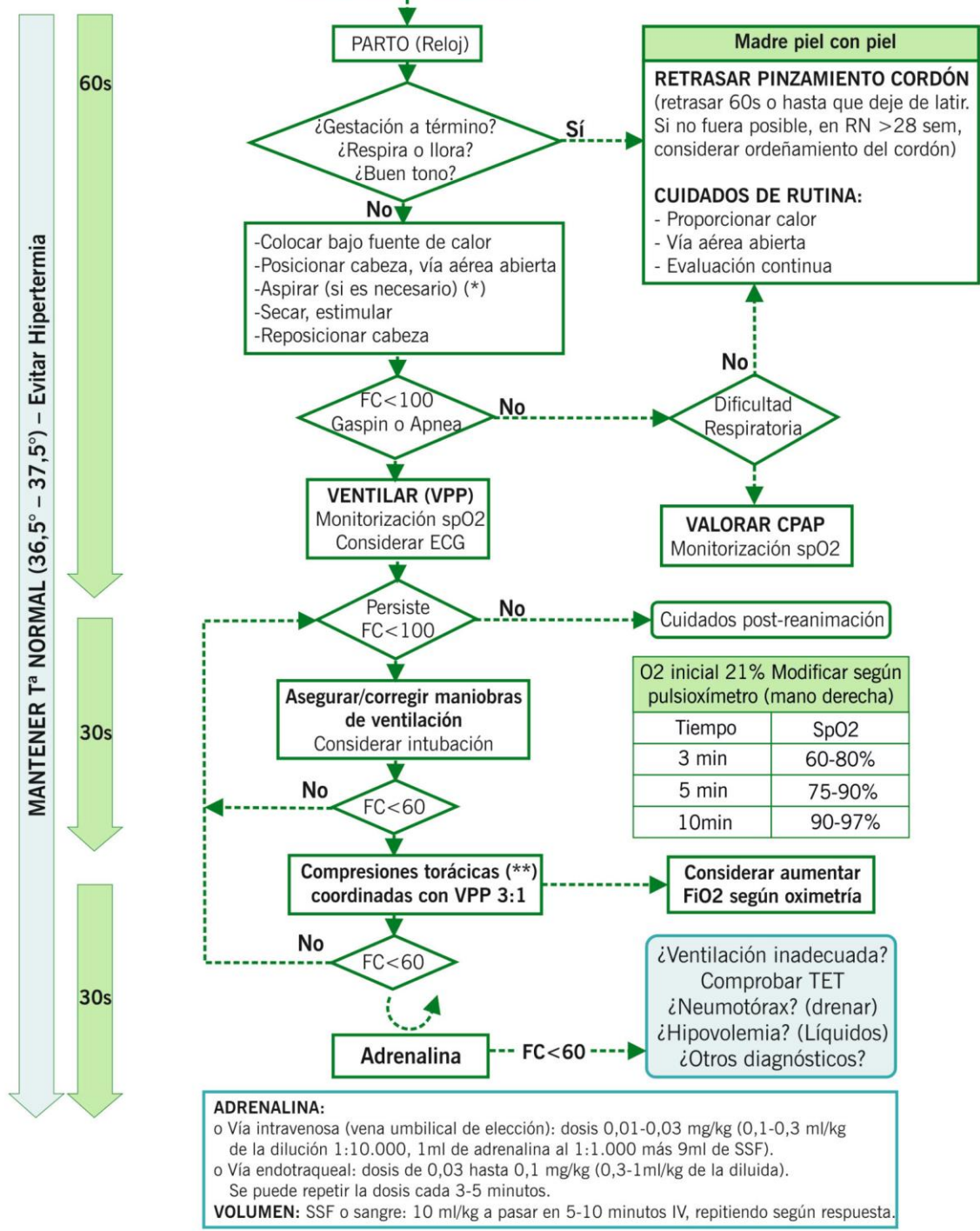

(*)**LA MECONIAL:** No se recomienda la aspiración endotraqueal de rutina, limitándose exclusivamente ante la sospecha de obstrucción de la vía aérea después de proporcionar ventilación con presión positiva (VPP).

(**) **COMPRESIONES TORÁCICAS:** Pulgares (uno al lado del otro en RNT o uno encima del otro en RNP) sobre el 1/3 inferior del esternón por debajo de la línea intermamilar, y resto de los dedos abrazando el tórax (o 2º y 3º dedos perpendicularmente al esternón), comprimir 1/3 diámetro AP tórax.

Bibliografía

[d8ae9f1ca31df5791d7193fe08213553-LC-LEN702 ENFERMERIA EN URGENCIAS Y DESASTRES.pdf](#)