



Mi Universidad

Cuadro sinóptico

Nombre del Alumno: Sofía Guadalupe Pérez Martínez

Nombre del tema: Norma Oficial Mexicana NOM-027-SSA3-2013. Que establece los criterios de funcionamiento y atención en los servicios de urgencias de los establecimientos para la atención médica.

Parcial: segundo

Nombre de la Materia: Práctica clínica II

Nombre del profesor: MARIA DEL CARMEN LOPEZ SILBA

Nombre de la Licenciatura: Lic. En enfermería

Cuatrimestre: séptimo cuatrimestre

CARRO ROJO



DEFINICION

el carro rojo, de paro o de reanimación es una unidad rodable para fines de concentración de equipo, material y medicamentos

SIRVE PARA

para maniobras de reanimación, cardiopulmonar y cerebral



CARACTERISTICAS

Es de material plástico de alto impacto con dimensiones no mayores de una longitud de 90cm, anchura 60cm, altura 90cm

EL CARRO TRAE:

- Poste porta soluciones
- Superficie para desfibrilador o monitor.
- Tabla rígida para masaje cardiaco.
- Hasta 4 compartimientos cerrados con divisores de material, al menos 4 por cada cajón.
- Base para tanque de oxigeno.
- 4 ruedas giratorias, antiestáticas, con sistema de frenado

CAJON 1

Los medicamentos principalmente usados en una emergencia como drogas cardiovasculares, bloqueadores beta y antihipertensivos, analgésicos, sedantes, anti arrítmicos y relajantes musculares.

ALGUNOS MEDICAMENTOS:

- Atropina 1 mg IV
- Adenosina IV
- Adrenalina 1 mg IV
- Aminofilina 250 mg IV
- Agua inyectable
- Amiodarona
- Esmolol
- Midazolam
- entre otros...



CAJON 2

Está colocado el material de insumo, que incluye agujas hipodérmicas, electrodos, catéteres subclavios y periféricos, marcapasos externo, electro gel, equipo de PVC y lancetas, destroxitis de tubo, sondas de aspiración, normo gotero, micro gotero y cinta umbilica



CAJON 3

Está dedicado a material para tener acceso a la vía aérea, entre éstos.

ESTA CONTIENE:

- Cánulas de Guedel 0,1,2,3,4,5 y 6
- Cánulas endotraqueales 2,3, 3.5,4,4.5, 5,5
- Guía metálica de cobre.
- Mango de laringoscopio adulto y pediátrico.
- Hoja de laringoscopio recto y de curva
- Guantes estériles y desechables.
- Micropore y tela adhesiva.
- Pinza magil

CAJON 4

está destinado para bolsas de reanimación de adulto o pediátrica con reservorio y mascarilla, extensión para oxígeno, puntas nasales para adulto y pediátricas, soluciones endovenosas como agua inyectable, manitol, soluciones de cloruro de sodio, glucosadas, mixtas y Hartmann.



CARRO ROJO



OBJETIVO

Concentra de manera ordenada el equipo, material y medicamentos para iniciar oportuna y adecuadamente las maniobras de reanimación cardiopulmonar y cerebral.

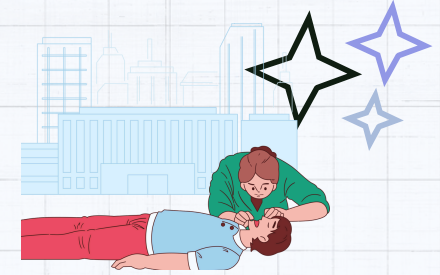
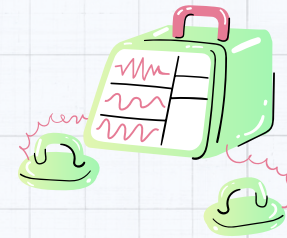

PUEDA SER UTILIZADO:

Puede ser utilizado en momentos de urgencias también en la unidad de cuidados intensivos y como única función tiene el trasladar el equipo suficiente para una Reanimación Cardio Pulmonar o cualquier otra emergencia en forma oportuna.

IMPORTANCIA:

- Garantiza e integra los equipos, material y medicamentos necesarios
- Mejora la calidad de atención al paciente para atender en forma inme una emergencia médica.
- Integra al profesional al equipo de asistencia en la atención del paciente
- Es indispensable en toda área donde se manejan pacientes o se realicen procedimientos de reanimación.

EL ACCESO Y USO:

En general, médicos, enfermeras y personal paramédico que estén debidamente entrenados en técnicas de reanimación, manejo de emergencias y el uso de los equipos médicos presentes en el carro rojo pueden acceder y utilizar el equipo.

RECONOCIMIENTO DE LA EMERGENCIA:

El personal médico debe identificar rápidamente la situación de emergencia y determinar si se requiere el uso del carro rojo.

ACTIVAR EL EQUIPO:

Si es necesario, el personal debe activar el equipo de emergencia y notificar a los miembros del equipo médico para garantizar una respuesta coordinada



USO DE LOS SUMINISTROS:

El personal médico debe utilizar los suministros y equipos del carro rojo de manera adecuada y conforme a los protocolos establecidos para la atención de emergencias.

REGISTRO Y REPOSICIÓN:

Después de utilizar el carro rojo, se deben registrar los insumos utilizados y reponerlos rápidamente para estar preparados para la próxima emergencia.

NOM-027-SSA3-2013

establece los criterios de funcionamiento y atención en los servicios de urgencias para la atención médica

SE ENCUENTRA INTEGRADA:

en el apéndice B Normativo B.3.2.3 numeral 6.2.1 siendo de carácter obligatorio.

