



Nombre del Alumno: Erika Del Roció Martínez Hernández

Nombre del tema: hoja de enfermería

Parcial: cuarto

Nombre de la Materia: enfermería clínica

Nombre del profesor: María del Carmen López silba

Nombre de la Licenciatura: Enfermería

Cuatrimestre: 7 "B"

SALUD

SECRETARIA DE SALUD
INSTITUTO DE SALUD EN EL ESTADO DE CHIAPAS
HOSPITAL GENERAL MARIA IGNACIA GANDULFO
HOJA DE NOTAS Y REGISTROS CLINICOS DE ENFERMERIA PARA PACIENTE CRITICO

FECHA: 13/11/24

NOMBRE: Elias Mendez Aguilar

FECHA NACIMIENTO: 05/10/1986

EDAD: 35 GÉNERO: Nombre PESO ACTUAL: 84 IMC: 27.4 GRUPO Y RH: -A

SERVICIO: medicina interna

ALERGIAS: Aspirina ETNIA: ESPAÑOL

IDIOMA: español RELIGIÓN: catolica ESCOLARIDAD: Primaria

DX MEDICO: Derrame pleural

DIAS DE ESTANCIA:

FECHA: 13/11/24
HORA: 07:00
PESO: 84
TALLA: 1.75
No. EXPEDIENTE:
DERECHOABEINCA:

HABITUS EXTERIOR	ALERTIA		POSITIVO		NORRIAL	
	REACTIVO	<u>05</u>	COLABORADOR		FEBRIL	<u>05</u>
	LETÁRGICO		INDIFERENTE	<u>03</u>	DOLOROSA	
	ESTUPOR		NEGATIVO		AGÓNICA	
	INCONSCIENTE		TRISTE		OTROS:	
	COMA		INTOLERANTE			
	OTRO:		OTROS:			

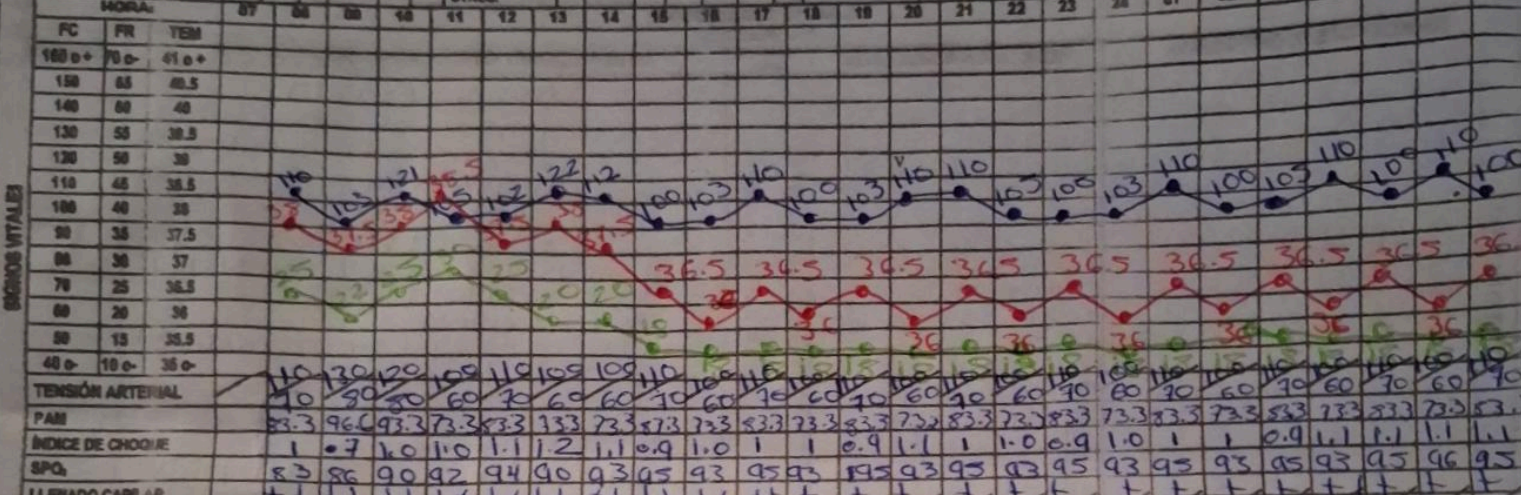

PERÍMETRO CEFÁLICO	58 cm
PERÍMETRO TORÁCICO	86 cm
PERÍMETRO ABDOMINAL	75 cm
OTRO:	

PH	
PaO ₂ mmHg	
PaCO ₂ mmHg	
HCO ₃ mmol/L	
SPO ₂ %	
EB mEq/L	
LACTATO mmol/L	
OTROS:	

HORA:	08	09	10	11	12	13	14
DISPOSITIVO:							
LITROS POR MINUTO:							
MODO VENTILATORIO	<u>S.M.V</u>						
FIQ %	<u>45</u>						
PEEP (cm H ₂ O)	<u>5</u>						
FRECUENCIA RESPIRATORIA	<u>20</u>						
PRESIÓN RESPIRATORIA (cm H ₂ O)	<u>12</u>						
Rat. I	<u>1.3:2</u>						
VOLUMEN CORRIENTE (ml)	<u>380</u>						
OTRO:							

GLUCOSA CAPILAR	Resultado (mg/dl)	<u>100 mg/dl</u>																							
BIQUIMIA SANGUÍNEA	Función Hepática	Electrolitos Séricos																							
HORA:	NI	HCT	LEUC	LINF	NS	PLT	GLUC	UREA	BUN	CREA	BT	BD	BI	ALB	FA	TGO	TGP	CL	K	Na	Ca	P	Mg	TP	TYP

Tipo de cultivo: cultivo de líquido pleural
Fecha y hora de toma: 13/11/24 10:00
Nombre del responsable de la toma: Erick del Rocio Martinez
Fecha de entrega del reporte:

TIPO		FECHA	HORA	PERSONA QUE REALIZA	TIPO DE	FECHA	HORA	PERSONA QUE REALIZA
Camión	Camión	18	18:30	CRA SU MATRIZ				

VALORACION DE ESCALAS		FECHA	HORA	DURACION	FECHA	HORA	LIMPIEZA	
ESCALA DEL DOLOR	0 1 2 3 4 5	05	09	10	11	12	13	14
OTROS:	0 1 1 1 1 1 1							

TIPO	FECHA	HORA	PERSONA QUE REALIZA	TIPO DE	FECHA	HORA	PERSONA QUE REALIZA
Abn 2-12							
Mediano 13-14							
Bajo 15+							



PLAN DE CUIDADOS DE ENFERMERIA

DIAGNOSTICOS DE ENFERMERIA	RESULTADOS/INDICADORES/	INTERVENCIONES Y/O RECOMENDACIONES DE GPCE	EJECUCION
<p>00030 Deterioro de intercambio de gases exceso o deficit en la oxigenación y/o eliminación de dióxido de carbono R/C: cambios de la membrana alveolar capilar M/P: • Agitación • Aleteo nasal • Respiración anormal</p>	<p>0402 estado respiratorio 0405: inquietud 0406: cianosis 0408: presión parcial de oxígeno en la sangre arterial 0421: saturación de O2 04214: equilibrio entre ventilación y perfusión</p>	<p>3320 oxigenoterapia -332001 Eliminar las secreciones bucales/nasales y traqueales -332003 Mantener la permeabilidad de la vía aérea -332005 Administrar oxígeno suplementario según corresponda -332006 vigilar el flujo de litros de oxígeno -332010 controlar la eficacia de la oxigenoterapia</p>	
<p>00032 Patrón respiratorio ineficaz La inspiración o espiración no proporcionan una ventilación adecuada R/C: fatiga M/P: aleteo nasal uso de los accesos para respirar</p>	<p>0413 estado respiratorio -41301 frecuencia respiratoria -41302 ritmo respiratorio -41304 ruidos respiratorios auscultados -41308 saturación de oxígeno -41316 inquietud</p>	<p>33901 ayuda a la ventilación -339001 mantener una vía aérea permeable -339003 colocar al paciente de forma que se facilite la coordinación ventilación/perfusión -339011 observar signos fatigas musculares respiratorias -339012 iniciar y mantener el oxígeno suplementario -339015 controlar periódicamente el estado respiratorio y de oxigenación</p>	
<p>00031 Limpieza ineficaz de las vías aéreas incapacidad para eliminar las secreciones u obstrucciones del tracto respiratorio para mantener las vías aéreas permeables R/C: Retención de las secreciones M/P: • Agitación • sonidos respiratorios adventicios</p>	<p>0410 estado respiratorio Permeabilidad de las vías respiratorias -41002 ansiedad -41004 frecuencia respiratoria -41005 ritmo respiratorio -41013 Aleteo nasal -41018 jadeo</p>	<p>3140: manejo de la vía aérea -314001 abrir la vía aérea mediante la técnica de elevación de barbilla o posición mandibular -314002 colocar al paciente para maximizar el potencial de ventilación -314004 insertar una vía aérea oral o nasofaríngea -314006 eliminar las secreciones fomentando la tos o mediante succión -314021 vigilar el estado respiratorio y de oxigenación, según corresponda</p>	

GENERAL ANTES

RESERVA

DEPARTAMENTO	PRECIO	CANTIDAD	VIA	FECHA	RESERVA
SALICILATO	10		IV	11	
BANCOCLORAL	10		IV	11-24	10
BANCOCLORAL	100		IV	13	100
ACETAMINOFEN	10		IV	10	06
VITAMINAS	10		IV	12	100
ULTRACONTRAL	50		IV	10-22	333

SUB-TOTALES

LIQUIDOS PARENTERALES

Schiffman 1000 ml pasay
IV 40 ml/h FXP=360

293.0																							
8	9	10	11	12	13	14	15	16	17	18	19	20	21	22	23	24	25	26	27	28	29	30	31
40ml	40ml	40ml	40ml	40ml	40ml	240	40	40	40	40	40	40	40	40	40	40	40	40	40	40	40	40	40

SUB-TOTALES

RESERVAS Y HUEL DE FOLIO

920

SUB-TOTALES

