



Mi Universidad

Nombre del Alumno: Hiber Alejandro Aguilar Hernández

Nombre del tema: mapa conceptual

Nombre de la Materia: enfermería en el cuidado del niño y del adolescencia

Nombre del profesor: KARLA JAQUELINE FLORES AGUILAR

Nombre de la Licenciatura: enfermería

La evaluación del crecimiento es un proceso fundamental en la salud infantil y el desarrollo humano. Consiste en medir y analizar diversas dimensiones del crecimiento físico, como la altura, el peso y el perímetro cefálico, para determinar si un niño se está desarrollando de manera adecuada en comparación con los estándares establecidos. Esta evaluación permite identificar posibles problemas de salud, como desnutrición o trastornos endocrinos, y facilitar la implementación de intervenciones oportunas. Además, el crecimiento no solo refleja aspectos biológicos, sino también factores sociales, económicos y ambientales que pueden influir en el bienestar del niño. Por tanto, la evaluación del crecimiento es una herramienta clave para promover la salud y el desarrollo.

Alfabeto sordomudo

Es un término
que designa

a

las personas que
son sordas de
nacimiento

y

que padecen
grandes
dificultades para
hablar

se pensaba que
las personas
sordas

eran

incapaces de
comunicarse

pero

no es correcto, ya que
pueden hacerlo

en

lengua
de signos

lengua
oral

EL Diccionario de
lengua de señas
mexicana

se

constituye, en
una clave de
acceso

a

otras mentes

que

por barreras
antes eran
difíciles de
conocer

El lenguaje
de señas

es

una
ampliación

y

no una
restricción

es una
libertad

y

no una
prohibición

son

Manos con voz ofrece

la

libertad y la oportunidad

el Licenciado Lasso

el

primero en rebatir los argumentos

de

las leyes discriminatorias

y

Obtuvo su tratado legal de
los sordos

en

Oña (Burgos) en 1550

Crecimiento del niño con mutaciones

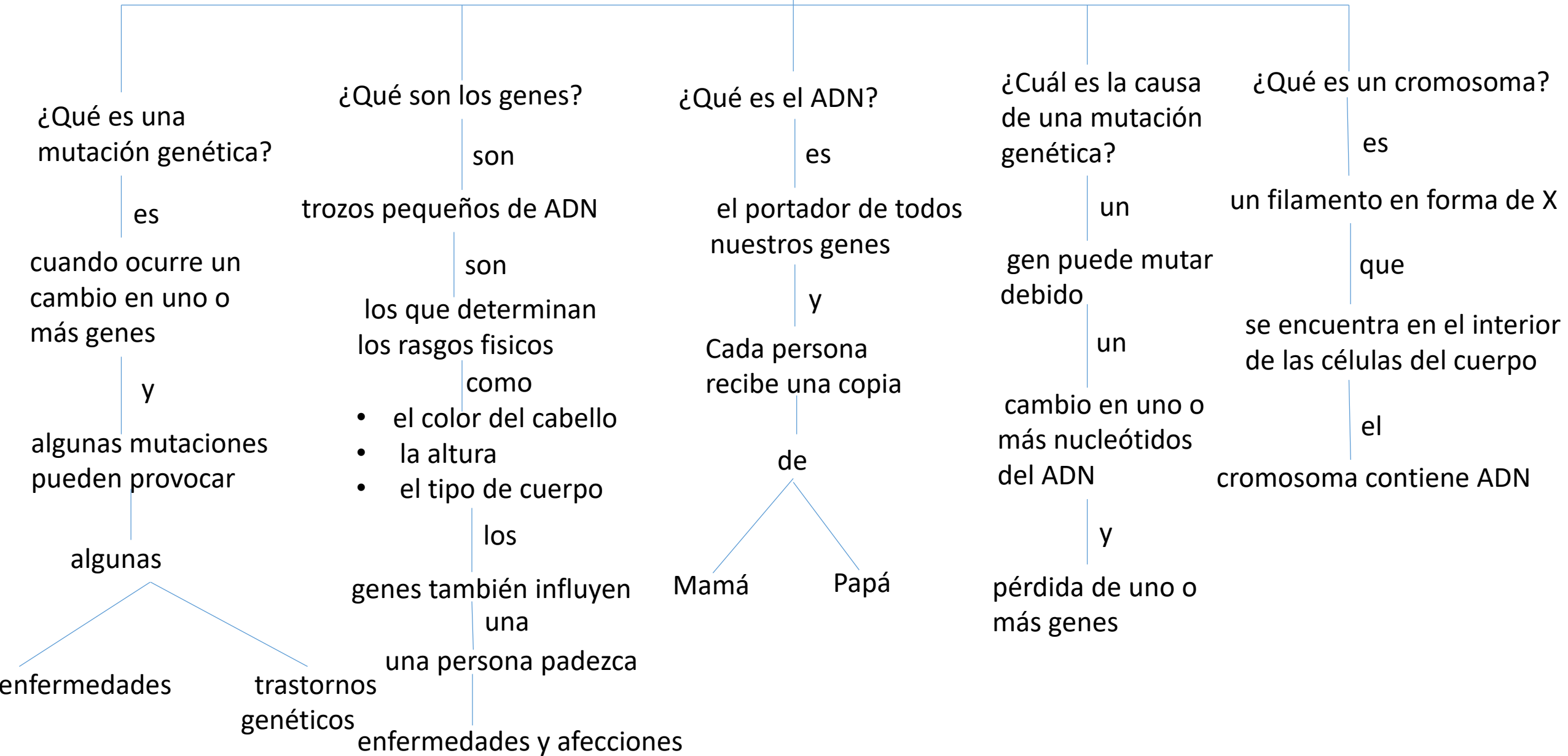

Crecimiento del adolescente con mutaciones

las

categorías de malformaciones congénitas

Anomalías cromosómicas

cuando

un niño nace sin 46 cromosomas

o

cuando algunas partes de los cromosomas faltan

es

posible que se vea y se comporte de manera diferente

Anomalías de gen único

las

afecciones ligadas al cromosoma X

son

anomalías genéticas que ocurren sobre todo en los varones

las

mujeres pueden ser portadoras del gen anormal

Afecciones durante el embarazo que afectan al bebé

hay

determinadas enfermedades

que

si ocurren durante el embarazo

y

en particular durante las primeras nueve semanas

y

pueden provocar graves malformaciones congénitas

por

ejemplo, infecciones maternas tales como citomegalovirus, varicela o rubéola

Combinación de problemas genéticos y ambientales

puede

ocurrir algunas malformaciones congénitas

por

la exposición a influencias ambientales dentro del útero

por

ejemplo, espina bífida, labio leporino y fisura palatina

El crecimiento del niño y del adolescente es un proceso complejo que abarca aspectos físicos, emocionales, cognitivos y sociales. Durante la infancia, los niños experimentan un crecimiento rápido en términos de altura y peso, así como un desarrollo significativo de habilidades motoras y cognitivas. Esta etapa es crucial para establecer bases sólidas en el

A medida que los niños ingresan a la adolescencia, el crecimiento físico se acelera nuevamente, marcado por cambios hormonales que conducen a la pubertad. Esto no solo implica un aumento en la masa muscular y la estatura, sino también cambios en la voz, la piel y el desarrollo sexual. A nivel emocional y social, los adolescentes buscan mayor independencia y comienzan a definir su identidad. El apoyo familiar y escolar es fundamental durante estas etapas. Un ambiente positivo y estimulante puede favorecer un desarrollo saludable y un buen manejo de las transiciones emocionales y sociales. Además, la educación emocional juega un papel clave en la formación de habilidades para la vida, ayudando a los jóvenes a enfrentar desafíos ya tomar decisiones.

BIBLIOGRAFIA

Antologia UDS 2024 Practica Clinica de enfermeria del niño y del adolescente