



Mi Universidad

Mapa Conceptual.

Nombre del Alumno: Michell Guillen Soto.

Nombre del tema: RCP Neonatal

Parcial: 4° unidad

Nombre de la Materia: Enfermería en urgencias y desastres.

Nombre del Profesor: Marcos Jhodany Arguello Gálvez.

Nombre de la Licenciatura: Enfermería.

Cuatrimestre: 7° cuatrimestre.

CONSEJO ANTENATAL, COMPROBAR MATERIAL, ASIGNACIÓN DE ROLES

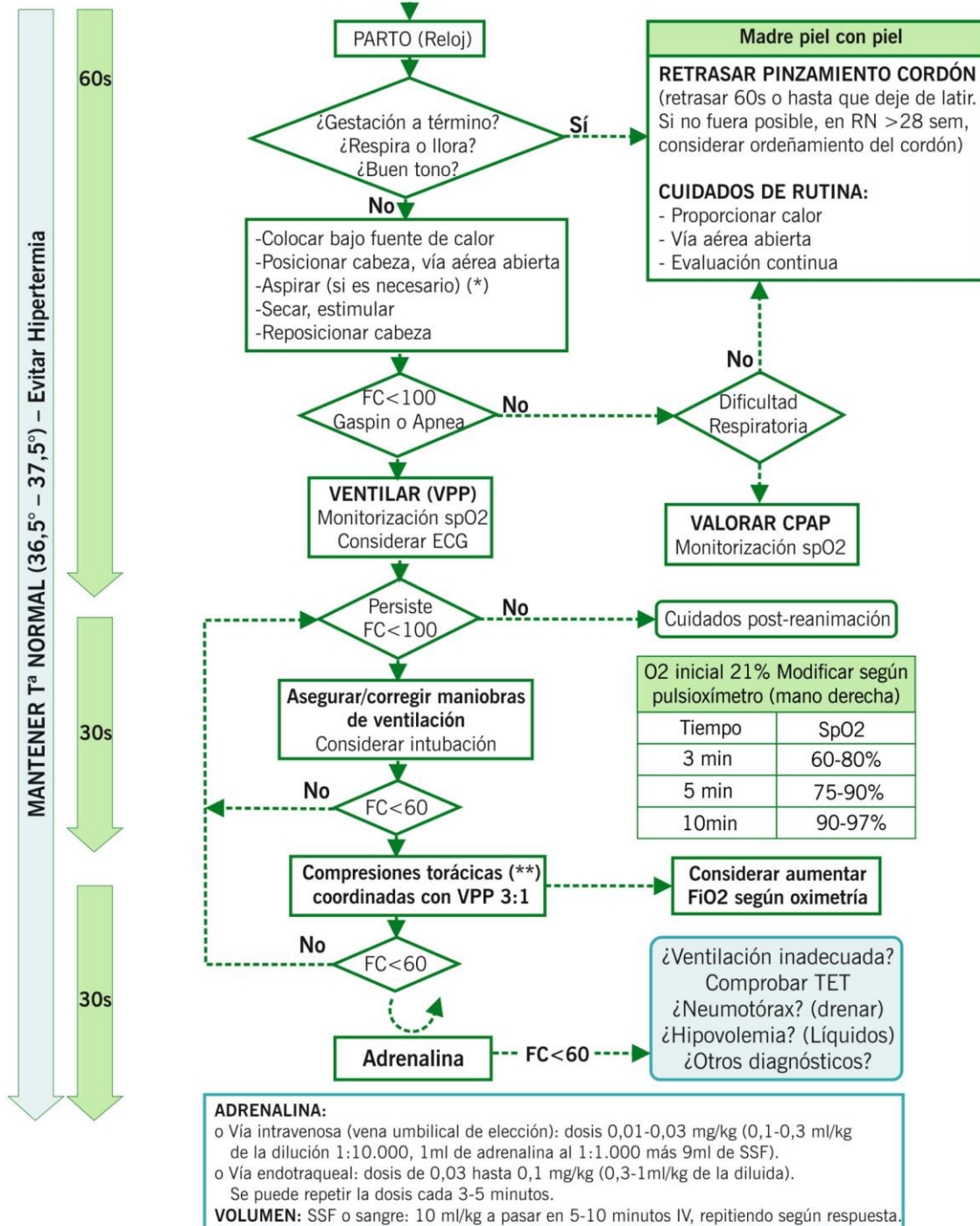

(*)**LA MECONIAL:** No se recomienda la aspiración endotraqueal de rutina, limitándose exclusivamente ante la sospecha de obstrucción de la vía aérea después de proporcionar ventilación con presión positiva (VPP).

(**) **COMPRESIONES TORÁCICAS:** Pulgares (uno al lado del otro en RNT o uno encima del otro en RNP) sobre el 1/3 inferior del esternón por debajo de la línea intermamilar, y resto de los dedos abrazando el tórax (o 2º y 3º dedos perpendicularmente al esternón), comprimir 1/3 diámetro AP tórax.