



cuadro sinóptico

Nombre del Alumno Karla Regina Pérez Hernández

Nombre del tema NOM-027

Parcial 2

Nombre de la Materia: practica clínica de enfermería

Nombre del profesor: María del Carmen López silva

Nombre de la Licenciatura Enfermería

Cuatrimestre 7

Lugar y Fecha de elaboración

NOM-027-SSA-2013
CRITERIOS DE
FUNCIONAMIENTO Y
ATENCIÓN EN LOS
SERVICIOS DE
URGENCIAS DE LOS
ESTABLECIMIENTO
S PARA LA
ATENCIÓN MÉDICA



CONCEPTO

Regulación de los servicios de salud que establece los criterios de funcionamiento y atención en los servicios de urgencias de los establecimientos para la atención médica



OBJETIVO

Precisar las características y requerimientos de infraestructura física y equipamiento, los criterios de organización y funcionamiento del servicio de urgencias en los establecimientos para la atención médica, características de profesionales y técnicos del área de la salud

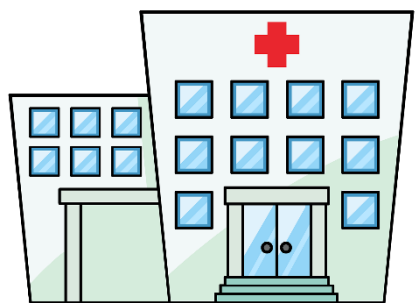

CAMPO DE APLICACIÓN

Observancia obligatoria para los establecimientos, el personal profesional y técnico de los sectores público, social y privado, que proporcionan atención médica en el servicio de urgencias

REFERENCIAS

- **NOM-004-SSA3-2012**, Del expediente clínico.
- **NOM-007-SSA3-2011**, Para la organización y funcionamiento de los laboratorios clínicos
- **NOM-016-SSA3-2012**, Que establece las características mínimas de infraestructura y equipamiento de hospitales y consultorios de atención médica especializada
- **NOM-253-SSA1-2012**, Para la disposición de sangre humana y sus componentes con fines terapéuticos
- **NOM-229-SSA1-2002**, Salud ambiental



GENERALIDADES

- 5.6 Los pacientes no deberán permanecer más de 12 horas en el servicio de urgencias. Durante ese lapso, se deberá establecer un diagnóstico presuntivo
- 6.1.2.5 Bitácoras de mantenimiento predictivo, preventivo o correctivo del equipo médico del servicio
- 6.2.2 registrar las notas de evolución, por turno o al menos cada 8 horas y cuando existan cambios clínicos y terapéuticos significativos en las condiciones clínicas del paciente
- 6.2.3 Obtener la carta de consentimiento informado del paciente, familiar, tutor
- 6.2.4 Solicitar, registrar y hacer el seguimiento en el expediente clínico del paciente, de las notas de interconsultas requeridas



NOM-027-SSA-2013
CRITERIOS DE
FUNCIONAMIENTO Y
ATENCIÓN EN LOS
SERVICIOS DE
URGENCIAS DE LOS
ESTABLECIMIENTO
S PARA LA
ATENCIÓN MÉDICA

CARRO ROJO

Características

- Unidad móvil y compacta con ruedas que permite desplazarse a la unidad del paciente.
- Contiene múltiples cajones con equipo, material y medicamentos
- Diseñado para la resucitación en casos de emergencia
- Material de alta calidad
- manubrio para su conducción,



Clasificación

Medicamentos

- Adrenalina 1 mg. sol iny
- Agua inyectable i0 ml
- Atropina i mg. sol. Iny
- Aminofilina 250 mg. sol. Iny
- Amiodarona i50 sol. iny. Mg
- Beclometazona en spray
- Bicarbonato de sodio 0.75 grs. sol. Iny
- Carbón activado
- Diazepam 10 mg. sol. Iny
- Digoxina 0.5 mg. sol. Iny
- Dobutamina 250 mg sol. Iny
- Dopamina 200 mg. sol. Iny
- Etomidato sol iny. 20 mgrs
- Furosemide sol. iny. 20 mg
- Flunitrazepam sol. Iny
- Gluconato de calcio i gr. sol. Iny
- Glucosa al 50%
- Heparina 1000 ui
- HidrocortiCsona 100 mg. sol. iny

- Furosemide sol. iny. 20 mg
- Flunitrazepam sol. Iny
- Gluconato de calcio i gr. sol. Iny
- Glucosa al 50%
- Heparina 1000 ui
- Hidrocortisona 100 mg. sol. iny
- Isosorbide tab. 5 mgrs
- Isosorbide tab. 10 mgrs
- Metilprednisolona 100 mg. sol.
- Nitroglicerina parches i18.7 mg
- Nitroglicerina perlas mast. 0.8 mg
- Salbutamol en spray
- Sulfato de magnesio i gr. sol. iny
- Verapamil sol. iny
- Verapamil 180 mgr. tab. liberación
- Proxilocaína al 1% simple
- Xilocaína al 2% simple



Material de consumo

- Agujas hipodérmicas
- Catéter subclavio 3.5 fr
- Catéter umbilical
- Cinta umbilical
- Conector delgado
- Conector grueso
- Equipo para PVC
- Equipo para transfusión
- Equipo para venoclisis micro gotero
- Equipo para venoclisis normo gotero
- Jeringa desechable de 1ml-
- Lancetas
- Llave de tres vías
- Marcapasos externo



Bibliografía

[CARRO ROJO O CARRO DE PARO \(MATERIAL Y EQUIPO\) \(yoamoenfermeriablog.com\)](#)

https://www.dof.gob.mx/nota_detalle.php?codigo=5312893&fecha=04/09/2013