



Nombre del Alumno: Marcia Guadalupe Gordillo Santiago

Nombre del tema: cuidados diarios de paciente en uci

Parcial: I

Nombre de la Materia: enfermería clínica 2

Nombre del profesor: Maria del Carmen Lopez Silva

Nombre de la Licenciatura: Enfermería

Cuatrimestre: 7^{to}

PACIENTE EN UCI

¿ que es?

El paciente crítico, debido a su situación de compromiso vital, requiere cuidados continuos y sistematizados, bajo un criterio de prioridad



CUIDADOS GENERALES DEL PACIENTE CRITICO

Actividades a realizar en el turno de mañana

control de constantes neurológicas



Se planificarán los cuidados correspondientes a cada paciente para las próximas 24 horas



(control de glucemia)

higiene

Higiene Corporal Completa cada día

higiene corporal



higiene bucal

Higiene orificios naturales en pacientes sedados: Cuidados bucales c/ 8 horas y cada vez que precise.



CUIDADOS DIARIOS DEL PACIENTE EN UCI

HIGIENE (CONTINUACION)



Cura zona de inserción de catéter periférico c/ 48-72 horas según protocolo.

Catéter central (yugular, subclavia, femoral), c/ 24-72 horas según protocolo

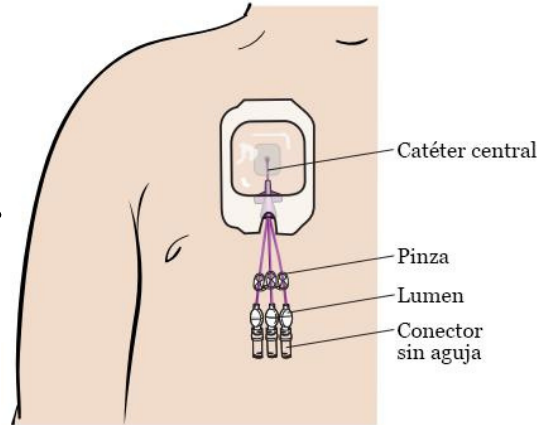

Sonda vesical: o Lavado con agua y jabón c/ 24 horas de la zona perineal y genital

ELIMINACIÓN

Sonda Nasogástrica: Cuidados de SNG, fijación y movilización para evitar úlceras iatrogénicas en mucosa c/ 24 horas;



pacientes diarias del paciente en uci

CUIDADOS ESPECÍFICOS DEL PACIENTE CORONARIO

Actividades comunes a realizar en todas las

turnas

Control analítico según patologías

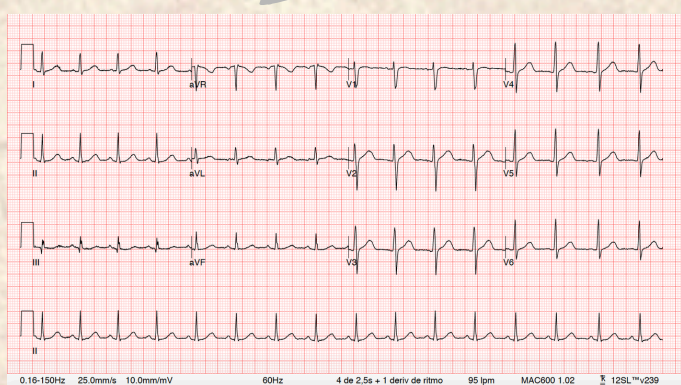

Guardar los electrocardiogramas e identificarlos en la historia

Registrar en gráfica hora de comienzo del dolor, tipo, duración y respuesta del paciente a la analgesia.



Los cuidados diarios de un paciente en la Unidad de Cuidados Intensivos (UCI) son fundamentales para asegurar su estabilidad, mejorar su pronóstico y prevenir complicaciones. Estos cuidados requieren un enfoque multidisciplinario y personalizado, ya que los pacientes en UCI suelen estar en condiciones críticas y requieren monitorización continua.

Las intervenciones clave incluyen la vigilancia constante de signos vitales, el manejo adecuado de las vías respiratorias, la administración de medicamentos, la atención a la higiene, la movilización temprana, la prevención de infecciones mediante técnicas de asepsia, y el soporte emocional tanto para el paciente como para sus familiares.

En resumen, los cuidados diarios en UCI están orientados a estabilizar la condición del paciente, prevenir complicaciones y optimizar las posibilidades de recuperación. Un equipo de salud capacitado y coordinado es esencial para brindar una atención integral y de alta calidad.

Bibliografía

[72df1a6f810758814af701ce6c69814c-LC-LEN701 PRACTICA CLINICA DE ENFERMERIA II .pdf
\(plataformaeducativauds.com.mx\)](#)