



super nota

Nombre del Alumno Karla Regina Pérez Hernández

Nombre del tema unidad de cuidados intensivos

Parcial 1

Nombre de la Materia: práctica clínica de enfermería

Nombre del profesor: María del Carmen López silva

Nombre de la Licenciatura Enfermería

Cuatrimestre 7

Lugar y Fecha de elaboración

CUIDADOS DIARIOS DEL PACIENTE DE U.C.I



CUIDADOS DE ENFERMERIA

1



Cumplimentar la gráfica horaria, plan de cuidados y evolutivo

2

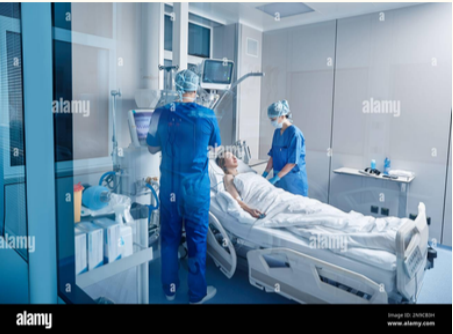

ACTIVIDADES A REALIZAR EN EL TURNO DE MAÑANA

3



CUIDADOS NASALES

c/ 8 horas y cada vez que precise

4



5

HERIDAS

Lavado de llaves después de cada extracción. Cambio de equipo c72/h



ELIMINACIÓN

6



BALANCE HÍDRICO

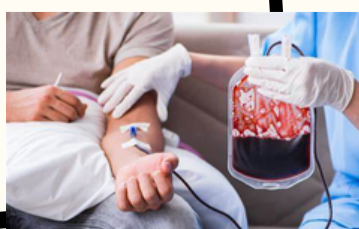
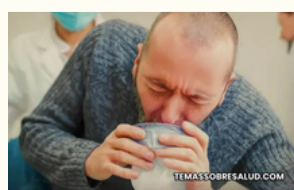
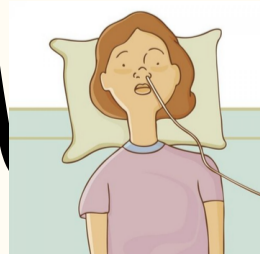

Como conclusión podemos decir que los cuidados que nosotros le proporcionamos a los pacientes en la unidad de cuidados intensivos son de suma importancia para poderle mejorar su estancia y no empeorar su estado de salud, el papel de la enfermera es brindarle todos los cuidados a los pacientes dependiendo de su estado de salud, que va desde poderle administrar un medicamento intravenoso, un baño de esponja, brindarle una higiene bucal si tiene secreciones, hacerle un corte de uñas, pelo o barba, hacerle cambio de posición para no generarle un mayor daño, cambiar las vías para evitar que se infecten y no generen sepsis, brindarle una alimentación parenteral entre otras actividades en la que enfermería es encargada para brindarle confort al paciente de cuidados intensivos, mientras está en instancia en un hospital

Bibliografía

Antología uds (2024) PRACTICA CLINICA DE ENFERMERIA 2