

NOMBRE DEL ALUMNO:
SOLIS BONIFAZ ZURISADAI
NOMBRE DEL TEMA

Tipos de encuestas: utilidad e inconvenientes de aplicación de la epidemiología

NOMBRE DE LA MATER
EPIDEMIOLOGIA

NOMBRE DEL DOCENTE:
FELIPE ANTONIO MORALES HERNANDEZ
LICENCIATURA
LIC. EN ENFERMERIA

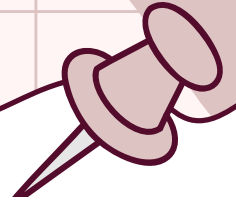
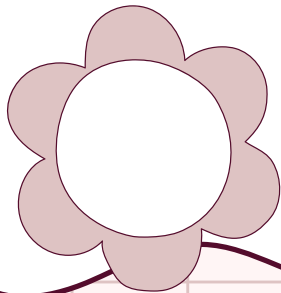

epidemiología

Las encuestas se corresponden con uno de los métodos más utilizados en la investigación de mercados debido, fundamentalmente, a que a través de las encuestas se puede recoger gran cantidad de datos tales como actitudes, intereses, opiniones, conocimiento, comportamiento (pasado, presente y pretendido), así como los datos de clasificación relativos a medidas de carácter demográfico y socio económico.

La captación de información a través de las encuestas se realiza con la colaboración expresa de los individuos encuestados y utilizando un cuestionario estructurado como instrumento para la recogida de la información. Por tanto, la encuesta es un procedimiento utilizado en la investigación de mercados para obtener información mediante preguntas dirigidas a una muestra de individuos representativa de la población o universo de forma que las conclusiones que se obtengan puedan generalizarse al conjunto de la población siguiendo los principios básicos de la inferencia estadística.

La posible renuncia del encuestado a suministrar la información que se desea obtener. El encuestado puede ser incapaz de aportar la información requerida por múltiples motivos (que no recuerde hechos, no los conozca, no distinga entre diferentes situaciones, etc.) El propio proceso de interrogación puede influir en las respuestas del encuestado por cansancio en el interrogatorio cuando se trata de encuestas excesivamente largas, por dar respuestas socialmente aceptadas, etc.

Causas del cáncer El cáncer se produce cuando células normales se transforman en células tumorales a través de un proceso en varias etapas que suele consistir en la progresión de una lesión precancerosa a un tumor maligno. Esas alteraciones son el resultado de la interacción entre factores genéticos de la persona afectada y tres categorías de agentes externos. Estas limitaciones o inconvenientes de la encuesta se pueden evitar o reducir a través de un exhaustivo control del instrumento de recopilación de la información, es decir, mediante un adecuado diseño del cuestionario.

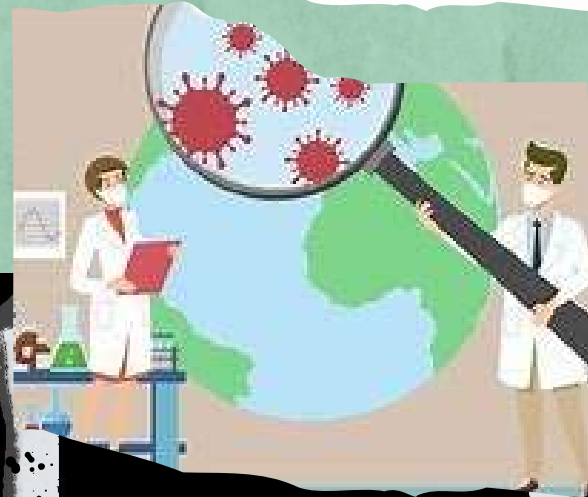
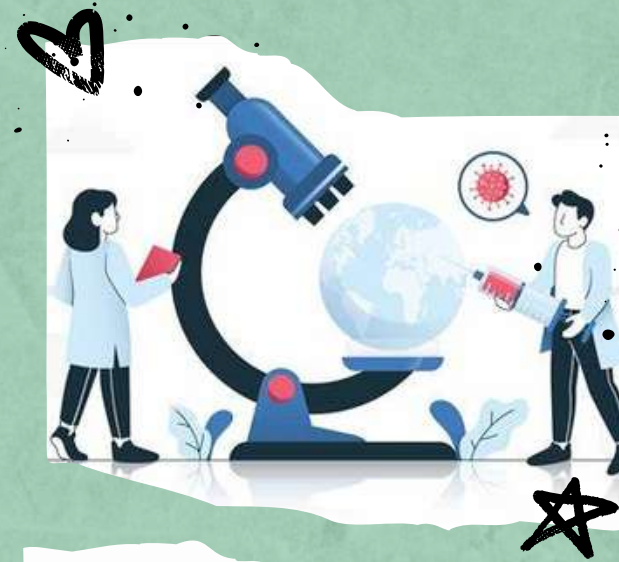

er



Los posibles problemas de falta de representatividad muestral como consecuencia de que sólo pueden ser encuestadas las personas que disponen del teléfono, si bien en el caso de que el universo lo constituyan las empresas no existe este problema pues prácticamente el cien por cien de ellas poseen teléfono. Con respecto a la selección de los números telefónicos es conveniente generarlos aleatoriamente a través de un directorio telefónico pues hay números que no están registrados y no incluye los nuevos abonados.

En relación al diseño del cuestionario de las encuestas telefónicas hemos de tener presentes, además de las reglas generales que desarrollaremos en el apartado 3.5, los siguientes aspectos.

- La brevedad de la entrevista exige que el cuestionario sea reducido y no contenga demasiadas preguntas



Los posibles problemas de falta de representatividad muestral como consecuencia de que sólo pueden ser encuestadas las personas que disponen del teléfono, si bien en el caso de que el universo lo constituyan las empresas no existe este problema pues prácticamente el cien por cien de ellas poseen teléfono. Con respecto a la selección de los números telefónicos es conveniente generarlos aleatoriamente a través de un directorio telefónico pues hay números que no están registrados y no incluye los nuevos abonados.

de encuesta

Una vez expuestas las anteriores consideraciones sobre los diferentes métodos de captar información a través de las encuestas ad – hoc, el problema de la elección idónea para la investigación depende, lógicamente, de los objetivos de la misma y de su adecuación en función de las ventajas y limitaciones que hemos señalado para cada uno de los métodos. Así, por ejemplo, estableciendo como criterios la versatilidad, el tiempo de obtener la información, el coste, la precisión y la conveniencia para el encuestado podemos jerarquizar la elección de estos tres métodos tal.



En relación a la versatilidad, factores como el mayor o menor número de preguntas que pueden incluirse en el cuestionario, la cantidad de datos que pueden obtenerse, el tipo de preguntas y la posibilidad de utilizar ayudas visuales como tarjetas, fotografías, etc. determinan que la encuesta personal sea mucho más flexible y permita obtener una mayor variedad de información que las encuestas telefónicas o postales.

Cuando el tiempo es un factor clave en la investigación, la encuesta telefónica, lógicamente, es la forma más rápida de obtener la información y si bien en la encuesta personal se puede incrementar el número de encuestadores para suplir las limitaciones de tiempo, en la práctica los problemas asociados con el adiestramiento, la coordinación y el control de un grupo excesivamente numeroso hacen que no sea ni factible ni



dis... as, proyectos, programas y políticas nutricionales

Las políticas de alimentación y los programas agrícolas contribuyen al establecimiento de objetivos nutricionales claros, al monitoreo del impacto que los mismos tienen en la nutrición, la mejora del conocimiento y de las prácticas nutricionales; así como la diversificación de la producción de alimentos; al mismo tiempo que garantizan la seguridad alimentaria, la reducción de las pérdidas de alimentos; también favorecen a la generación de ingresos para los pobres, el empoderamiento de las mujeres en las zonas rurales como en las urbanas.

Los alimentos, la agricultura y los sistemas alimentarios incluyendo los cultivos, la ganadería, la pesca y la silvicultura pueden contribuir a hacer frente a todas las formas de malnutrición, mediante la mejora de las dietas, y contra la lucha a las causas profundas de la pobreza

La FAO trabaja con diversos socios en todos los sectores para impulsar las inversiones en la alimentación y la agricultura en favor de la nutrición:

- Scaling Up Nutrition movement (SUN)
- Reach Partnership (REACH)
- Global Panel on Agriculture and Food Systems for Nutrition
- New Partnership for Africa's Development (NEPAD)
- UNICEF

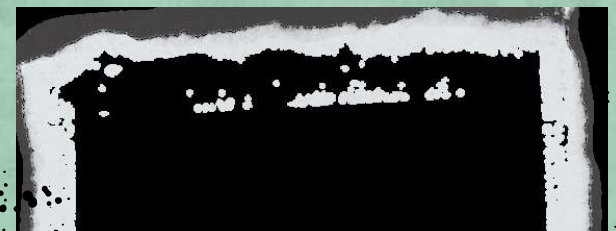

información.

La alimentación saludable es aquella que aporta a cada individuo todos los alimentos necesarios para cubrir sus necesidades nutricionales, en las diferentes etapas de la vida (infancia, adolescencia, edad adulta y envejecimiento), y en situación de salud. Ten en cuenta que este apartado hace referencia a la alimentación saludable en general, y lo puedes utilizar como base en tu alimentación diaria. En caso de presentar síntomas específicos relacionados con la enfermedad o el tratamiento, debes dirigirte al apartado de recomendaciones dietéticas específicas.

Cada persona tiene unos requerimientos nutricionales en función de su edad, sexo, talla, actividad física que desarrolla y estado de salud o enfermedad. Para mantener la salud y prevenir la aparición de muchas enfermedades hay que seguir un estilo de vida saludable; es decir, hay que elegir una alimentación equilibrada, realizar actividad o ejercicio físico de forma regular (como mínimo caminar al menos 30 minutos al día) y evitar fumar y tomar bebidas alcohólicas de alta graduación.

