



**Mi Universidad**

**Super nota**

*Nombre del Alumno: Alejandra Monserrath Aguilar Diaz*

*Nombre del tema: Epidemiología*

*Parcial: 2*

*Nombre de la Materia: Epidemiología*

*Nombre del profesor: Felipe Antonio Morales Hernández*

*Nombre de la Licenciatura: Enfermería*

*Cuatrimestre: 4*

# EPIDEMIOLOGIA.

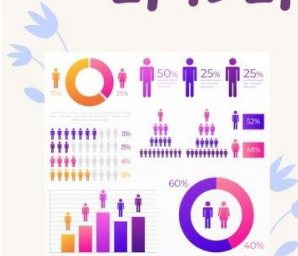

## EPIDEMIOLOGIA DESCRIPTIVA

Examina la distribución de una enfermedad en una población y observa los hechos básicos de tiempo lugar y persona.

## EPIDEMIOLOGIA ANALITICA

Pone a prueba una hipótesis específica acerca de la relación de una enfermedad a una causa, realizando estudios epidemiológicos que relacionen la exposición de interés con la enfermedad de interés



## ENFERMEDAD EMERGENTE



Enfermedad cuya incidencia en humanos se ha incrementado en los últimos 25 años del siglo XX o que amenaza incrementarse en el futuro cercano

## ENFERMEDAD REEMERGENTE

Enfermedad transmisible previamente conocida que reaparece como problema de salud pública tras una etapa de significativo descenso de su incidencia y aparente control

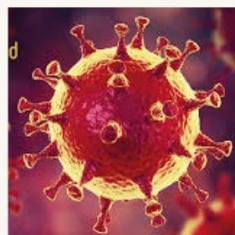

## EPIDEMIA



Enfermedad que afecta un mismo lugar y tiempo a un gran número de individuos de una población.

## ENDEMIAS

Enfermedad crónica en una zona determinada



**Bibliografía:**

<https://plataformaeducativauds.com.mx/assets/docs/libro/LEN/4585bc816b8147cf89b5dc62843c4628-LC-LEN404%20EPIDEMIOLOGIA.pdf>.