



*Nombre del Alumno: Mario Arnulfo Rivas Pérez*

*Nombre del tema: Super Nota*

*Nombre de la Materia: Epidemiología*

*Nombre del profesor: Felipe Antonio Morales Hernández*

*Nombre de la Licenciatura: Enfermería.*

*Cuatrimestre: 4*

# PANDEMIA

## EPIDEMIOLOGIA



1

### USOS

- ° Medición del nivel de salud en la población
- ° Descripción de la historia natural de la enfermedad.
- ° Análisis de la causalidad de los eventos de salud en la población.

### Clasificación

Descriptiva: Aquella que hace una descripción, sin explicar el porque del comportamiento del evento.

Analítica: La explicación de como se desarrolla el evento.

2



3

### Pandemia

Es una enfermedad que afecta en un mismo lugar y tiempo a un gran número de individuos de una población.

### Endemia

Si una enfermedad persiste durante años en un lugar determinado, ya no se habla de epidemia, si no de endemia, que es la presencia continua de una enfermedad.

4



5

### Brote

Es la ocurrencia de dos o más casos asociados epidemiológicamente entre sí.



### Caso

El individuo a quien se sospecha, presume o confirma que padece una enfermedad o evento de interés epidemiológico.

6



# PANDEMIA

## EPIDEMIOLOGIA



7

### Caso Confirmado

Al diagnóstico se corrobora por medio de estudios auxiliares, o aquel que no requiere estudios auxiliares pero presenta signos o síntomas propios del padecimiento o evento bajo vigilancia.

### Caso Probable

A la persona que presenta signos y síntomas sugerentes de la enfermedad bajo vigilancia.

8



9

### Caso Sospechoso

Al individuo que presenta algunos síntomas o signos compatibles con el padecimiento o evento bajo vigilancia.

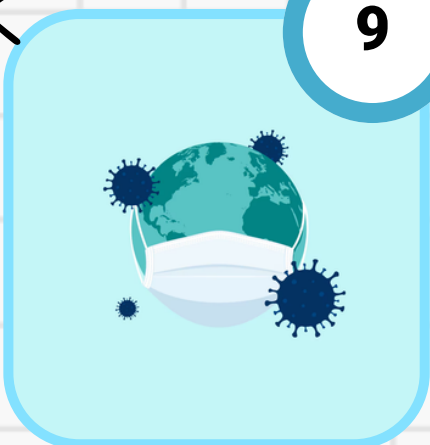

### Ceve

Es responsable de la aplicación y verificación de las acciones de vigilancia epidemiológica en el que participan las instituciones del sector salud en el estado.

10



11

### Estudio de brote

A la investigación sistemática de los determinantes epidemiológicos de un brote.



### Morbilidad

Es el número de personas enfermas o, el número de casos de una enfermedad en relación en que se presentan en un lugar y tiempo determinado.

12

