



UDS

Mi Universidad

NOMBRE COMPLETO DEL DOCENTE: Felipe Antonio Morales Hernandez

NOMBRE COMPLETO DEL ALUMNO: Yuridia Aguilar Montero

LICENCIATURA: Enfermeria

CUATRIMESTRE: 4to

PARCIAL: 2do

MATERIA: Epidemiologia

TRABAJO: Super nota

EPIDEMIOLOGIA

EPIDEMIOLOGIA DESCRIPTIVA

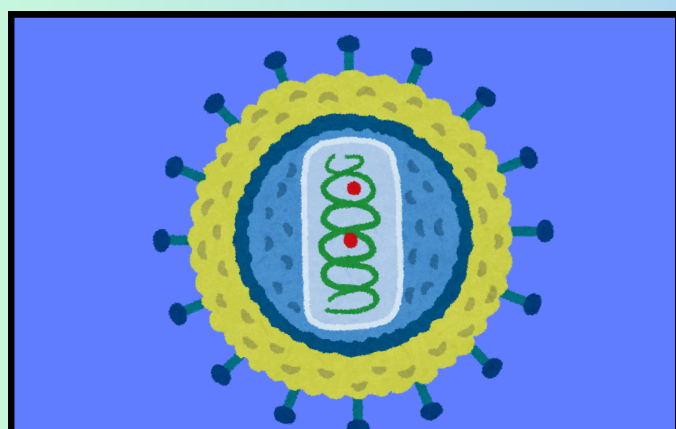

EXAMINA LA DISTRIBUCION DE UNA ENFERMEDAD EN UNA POBLACION Y OBSERVA LOS HECHOS BASICOS DE SU DISTRIBUCION EN TERMINOS DE TIEMPO, LUGAR Y PERSONA.

EPIDEMIOLOGIA ANALITICA

PONE A PRUEBA UNA HIPOTESIS ESPECIFICA ACERCA DE LA RELACION DE UNA ENFERMEDAD, A UNA CAUSA, REALIZANDO ESTUDIOS EPIDEMIOLOGICOS

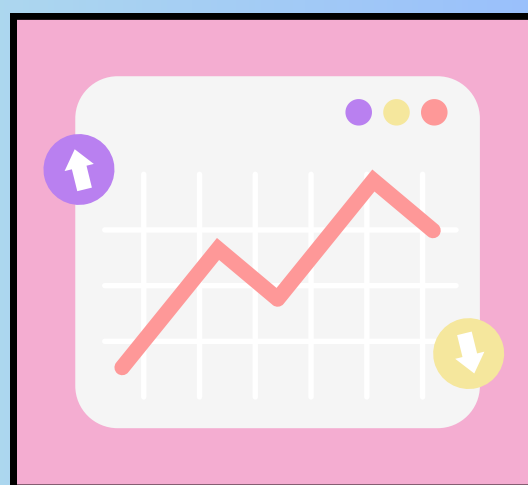

USOS DE LA EPIDEMIOLOGIA

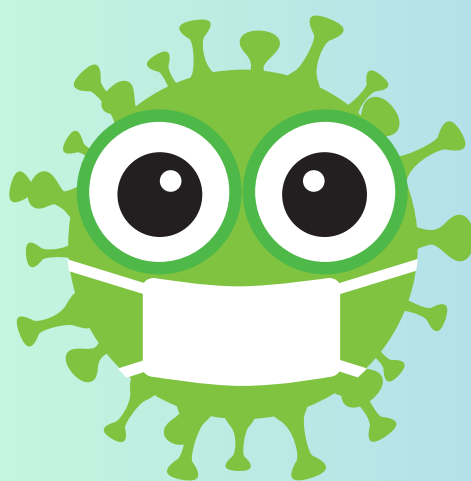

- MEDICION DEL NIVEL DE SALUD EN LA POBLACION
- DESCRIPCION DE LA HISTORIA
- ANALISIS DE LA CASUALIDAD DE LOS EVENTOS DE SALUD EN LA POBLACION

EPIDEMIOLOGIA DESCRIPTIVA

AQUELLA QUE HACE UNA DESCRIPCION, SIN EXPLICAR EL PORQUE DEL COMPORTAMIENTO DEL EVENTO



EPIDEMIOLOGIA

ENFERMEDAD EMERGENTE



ES UNA ENFERMEDAD TRANSMISIBLE CUYA INCIDENCIA EN HUMANOS SE HA INCREMENTADO EN LOS ULTIMOS 25 AÑOS DEL SIGLO XX O QUE AMENAZA INCREMENTAR EN EL FUTURO CERCANO

ENFERMEDAD EMERGENTE

ES UNA ENFERMEDAD TRANSMISIBLE PREVIAMENTE CONOCIDA QUE REAPARECE COMO PROBLEMA DE SALUD PUBLICA TRAS UNA ETAPA DE SIGNIFICATIVO DESCENSO DE SU INCIDENCIA Y APARENTE CONTROL

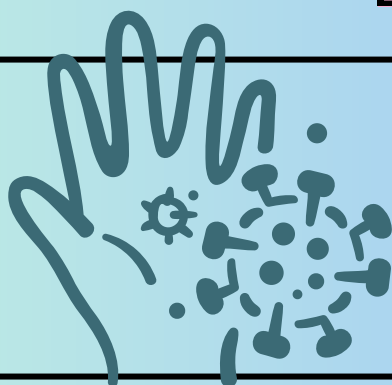
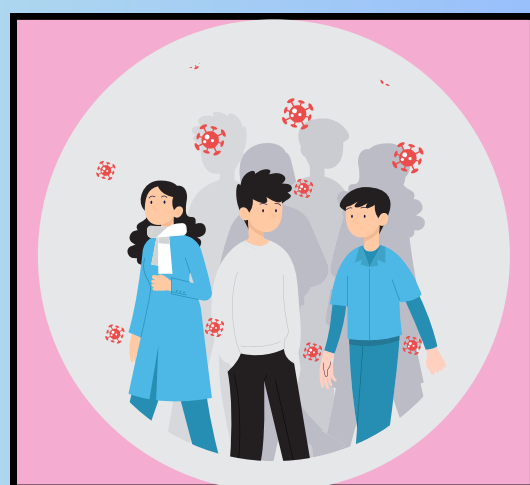

¿QUE ES UNA EPIDEMIA?

ES UNA ENFERMEDAD QUE AFECTA EN UN MISMO LUGAR Y TIEMPO A UN GRAN NUMERO DE INDIVIDUOS DE UNA POBLACION

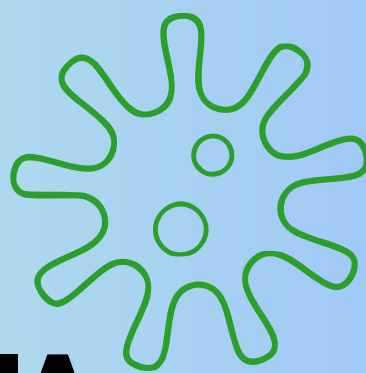

ENDEMIAS

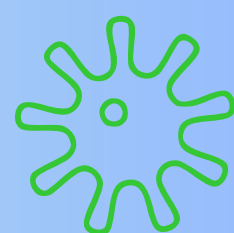

SI UNA ENFERMEDAD PERSISTE DURANTE AÑOS EN UN LUGAR DETERMINADO, YA NO SE HABLA DE EPIDEMIA, SINO DE ENDEMIAS, QUE ES LA PRESENCIA CONTINUA DE UNA ENFERMEDAD



EPIDEMIOLOGIA

ALERTA EPIDEMIOLOGICA



AL COMUNICADO DE UN EVENTO EPIDEMIOLOGICO QUE REPRESENTA UN DAÑO INMINENTE A LA SALUD DE LA POBLACION

BROTE

A LA OCURRENCIA DE DOS O MAS CASOS ASOCIADOS EPIDEMIOLOGICAMENTE ENTRE SI. LA EXISTENCIA DE UN CASO UNICO BAJO VIGILANCIA ESPECIAL EN AREA DONDE NO EXISTIA EL PADECIMIENTO SE CONSIDERA TAMBIEN COMO BROTE



VIGILANCIA DE LA MORBILIDAD

SON OBJETIVO DE LA VIGILANCIA EPIDEMIOLOGICA LAS ENFERMEDADES TRANSMISIBLES, EMERGENTES Y REEMERGENTES Y NEOPLASIAS MALIGNAS, MAS LAS QUE CONSENSUE EL CONAVE Y APRUEBE EL CONSEJO DE SALUBRIDAD GENERAL

VIGILANCIA EPIDEMIOLOGICA DE LA MORTALIDAD

SON OBJETO DE NOTIFICACION DE LA MORTALIDAD TODOS LOS PADECIMIENTOS DEFINIDOS EN LA CLASIFICACION INTERNACIONAL DE ENFERMEDAD.

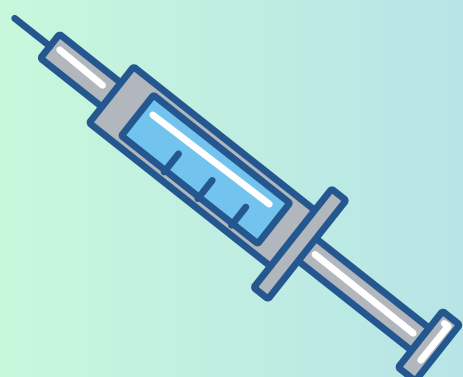

EPIDEMIOLOGIA

METODOLOGIAS Y PROCEDIMIENTOS PARA LA VIGILANCIA EPIDEMIOLOGICA

LAS METODOLOGIAS PARA LAS ACTIVIDADES DE LA VIGILANCIA EPIDEMIOLOGICA SON LOS SIGUIENTES:

- **VIGILANCIA CONVENCIONAL**
- **ESTUDIO DE BROTE**
- **REGISTROS NOMINALES**
- **BUSQUEDA ACTIVA DE CASOS**
- **RED NEGATIVA**

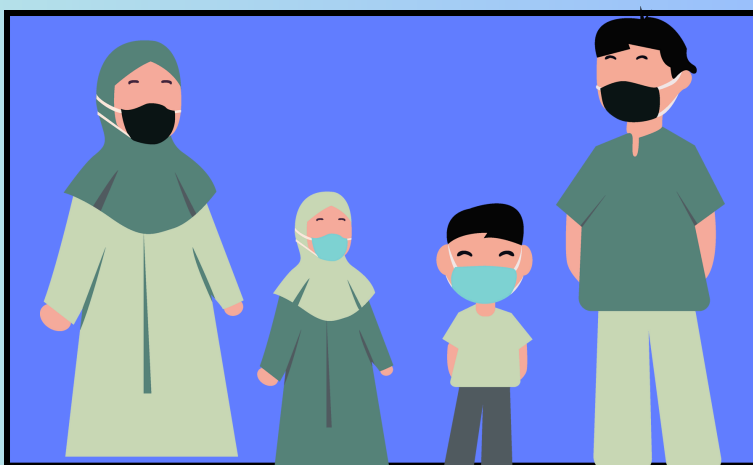
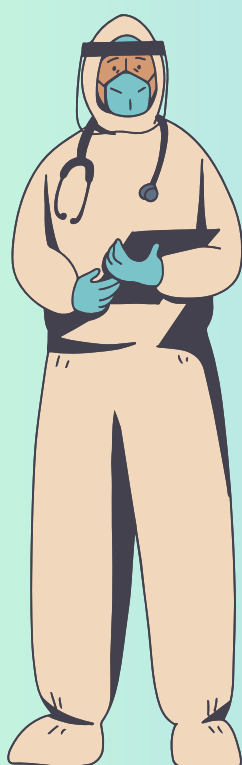
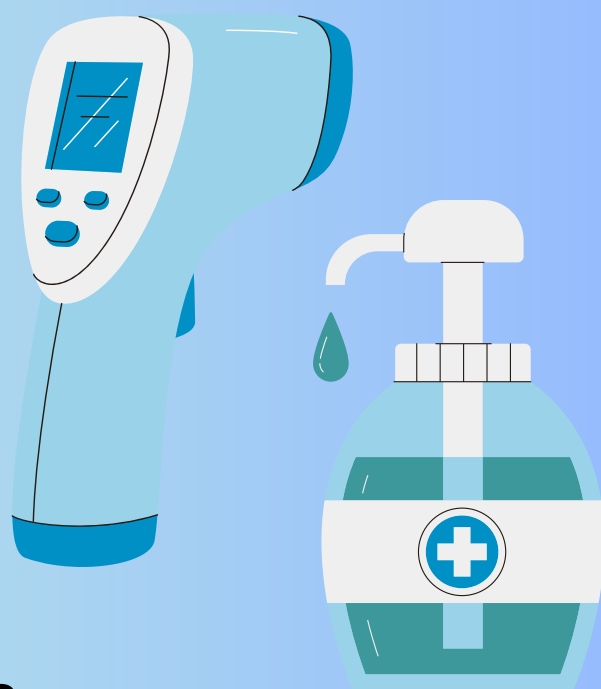

REFERENCIA BIBLIOGRAFICA:

Diapositivas.epidemiologia.2024