



Mi Universidad

**Nombre del alumno: Vanessa
Geraldin Flores de León.**

Materia: Epidemiología.

**Nombre del profesor: Felipe
Antonio Morales Hernández.**

PESTE NEGRA



QUE FUE LA PESTE NEGRA

La peste negra fue la mayor pandemia del siglo XIV comenzó en el norte de la india, la peste llegó a Europa por las grandes rutas comerciales, siendo esta la pandemia con más mortalidad en ese tiempo.



PESTE BUBÓNICA

La peste bubónica o mejor conocido como peste negra fue una enfermedad que tuvo como huésped a la rata, dicho animal comúnmente tenía PULGAS las cuales tenían la bacteria *YERSENIA PESTIS* que era la causante de la enfermedad.



ATUENDO DEL MEDICO

El atuendo del médico en esa época consistía en un gorro, anteojos, mascarilla, vara, capa y guantes. Todo esto no es nada parecido a la actualidad, las cosas que utilizaban eran muy distintas.

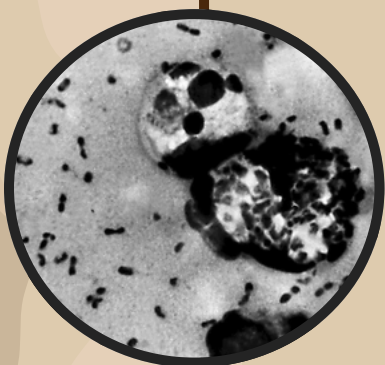

MEDIDAS BÁSICAS

Las medidas básicas en ese entonces fueron: aislamiento social, medidas de higiene, saneamiento básico, esto hizo que pocos sobrevivieran dando fin a la pandemia en 1351, dejando a múltiples muertos.



MANIFESTACIONES

La enfermedad se manifestaba en las ingles, axilas o cuello, con la inflamación de algunos de los nódulos del sistema linfático, también tenían supuraciones y fiebre muy alta, que provocaban escalofríos y delirio.