



NOMBRE COMPLETO DEL ALUMNO: Yuridia Aguilar Montero

NOMBRE COMPLETO DEL DOCENTE: Felipe Antonio Morales Hernandez

MATERIA: Fisiopatologia

TRABAJO: Mapa conceptual

CUATRIMESTRE: 4to

PARCIAL: 3ro

¿QUE ES?

Es una condicion gastrointestinal comun que se asocia a una importante morbimortalidad.

ANATOMIA Y FISIOPATOLOGIA

El pancreas es un organo totalmente retroperitoneal, que pesa alrededor de 100g. Anatomicamente puede dividirse en cabeza, cuello, cuerpo y cola.

SE CLASIFICA

Esta se clasifica en leve, moderada y severa

⚡ PANCREATITIS ⚡ AGUDA

FUNCIONES

Cumple funciones complejas exocrinas y endocrinas, que incluyen la neutralizacion del acido gastrico que ingresa al duodeno mediante la secrecion del bicarbonato.

EPIDEMIOLOGIA

↗ nivel mundial la pancreatitis aguda es una condicion gastrointestinal relativamente comun, que se asocia a una importante morbilidad.

ETIOLOGIA Y FACTORES DE RIESGO

Los calculos biliares son la principal causa de pancreatitis, ocasionando el 40-70% de los casos. El reflujo biliar en el conducto pancreatico debido a una obstruccion a nivel de la ampolla de Vater.

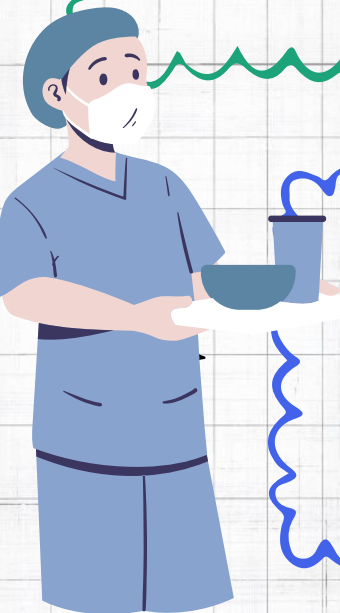
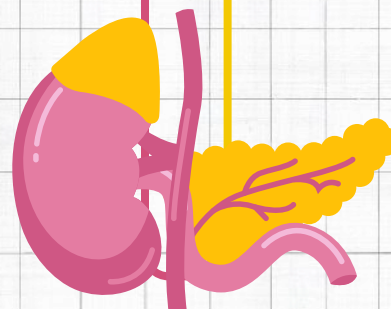

FACTOR DE RIESGO

La ingesta de alcohol es la segunda causa mas comun de pancreatitis, siendo responsable del 25 a 35 % de los casos

PANCREATITIS NECROSANTE

Se presenta cerca del 5-10% de los pacientes y se caracterizan por necrosis del peripancreatico o en ambos.

MANIFESTACIONES CLINICAS

Tienen una instauracion aguda de dolor epigastico, de intensidad severa y persistente.

PANCREATITIS AGUDA

PANCREATITIS DEMATOSA

La PA leve normalmente corresponde a la pancreatitis edematosa intersticial, no tiene insuficiencia organica, complicaciones locales o sistematicas.

DEFINICION Y CLASIFICACION

La PA puede subdividirse en dos tipos segun sus características histopatologicas: pancreatitis edematosa intersticial y pancreatitis necrosante

ENFOQUE DIAGNOSTICO

El dx de PA requiere la presencia de al menos dos o tres siguientes criterios: 1- dolor abdominal consistente con la enfermedad, 2- evidencia bioquimica de pancreatitis y 3- hallazgos característicos en estudios de imagen abdominal.



ESCALAS DE PREDICION

Determinar la severidad del paciente con PA de manera precoz es trascendental para definir la necesidad de moritoneo continuo o avanzado.



TRATAMIENTO POR NUTRICION

El dogma tradicional en el tratamiento de la PA prescribia el "reposo intestinal" en un intento de evitar una mayor estimulacion del páncreas.

TRATAMIENTO

La terapia con liquidos dirigida por metas se define como la titulacion de fluidos intravenosos de acuerdo con parametros

≡ PANCREATITIS AGUDA ≡

COLANGIO PANCREATOGRAFIA

En cuanto al uso rutinario de CEPRE en paciente con PA de origen biliar, una revision sistematica de siete ECA.

TRATAMIENTO POR ANALGESIA

Como se menciona, el dolor es el sintoma cardinal de la pancreatitis aguda y su alivio es una prioridad clinica.

MANEJO PERCUTANEO Y ENDOSCOPICO

La publicacion del estudio PANTER ha sodificado las intervenciones escalondas como el estandar del tratamiento en la PA