



UDS

Mi Universidad

NOMBRE COMPLETO DEL DOCENTE: Jhodany Arguello

NOMBRE COMPLETO DEL ALUMNO: Yuridia Aguilar Montero

CUATRIMESTRE: 4to

MATERIA: Enfermería clínica

PARCIAL: 2do

TRABAJO: Mapa conceptual “unidad quirurgica”

UNIDAD QUIRURGICA

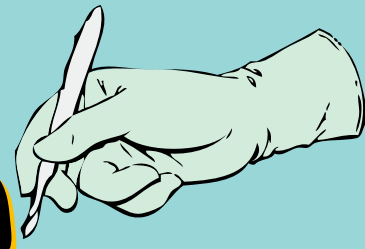

SE CLASIFICA EN

AREA SEMI-RESTRINGIDA

AREA RESTRINGIDA

AREA NO RESTRINGIDA

LA ZONA LIMPIA

LA ZONA NO ESTERIL

LA ZONA ESTERIL

CARACTERISTICAS

PUERTAS

PISO, TECHO Y PARED

SON DE

VAIVEN

SOBRE TODO

las paredes y esquinas

DEBEN SER

RESISTENTE AL AGUA

DEBEN TENER

FORMA DE ROMAS

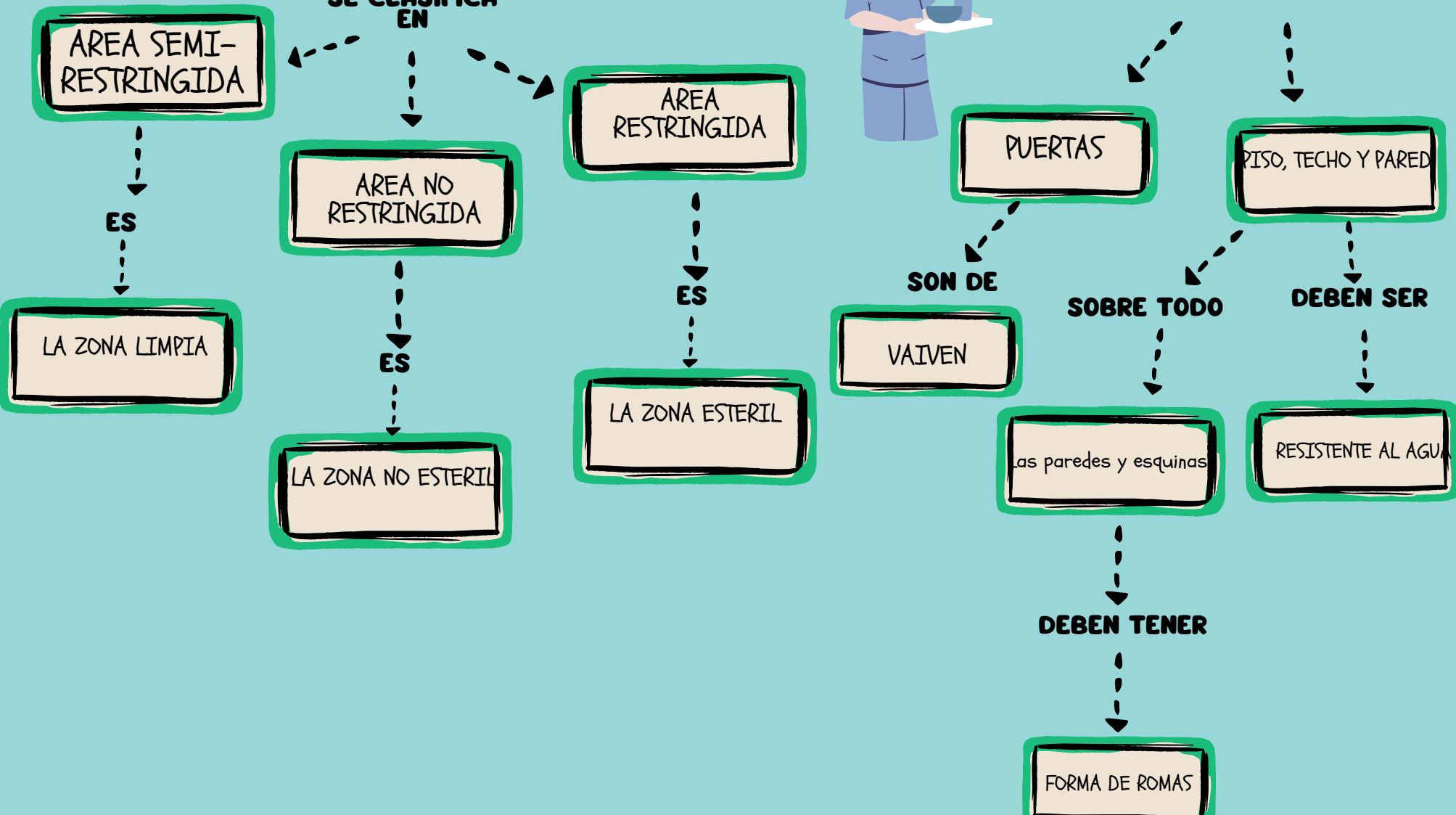

UNIDAD QUIRURGICA

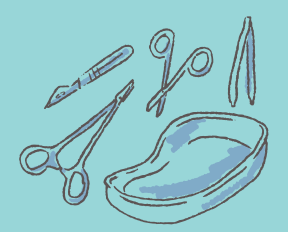

UNIDAD QUIRURGICA



LAVADO DE MANOS QUIRURGICO

SE DIVIDE EN



3 TIEMPOS

COMIENZA DE

MANOS Y DOS TERCIOS DEL ANTEBRAZO

LAVADO DE MANOS Y MUÑECAS