

# MAPA CONCEPTUAL



NOMBRE DEL ALUMNO: Ailyn Guadalupe Santos  
Gómez

NOMBRE DEL TEMA: Riesgo laborales a lo que el  
personal de salud se expone

PARCIAL: 1er parcial

NOMBRE DE LA MATERIA: Enfermería pública

NOMBRE DEL PROFESOR: Lic. Mariano Walberto  
Balcazar Velazco

NOMBRE DE LA LICENCIATURA: Enfermería

CUATRIMESTRE: 7

- Estrés laboral
- Burnout (síndrome de agotamiento)
- Violencia laboral
  - Física
  - Verbal
- Turnos prolongados y nocturnos

## RIESGOS PSICOSOCIALES

son factores que afectan el bienestar emocional, social y psicológico del personal de salud debido a las condiciones y características de su entorno laboral.

son aquellos factores o condiciones que pueden afectar su bienestar físico, mental y social durante su desempeño en el entorno laboral.

## RIESGOS BIOLÓGICOS

- Exposición a agentes infecciosos
- Virus (VIH, Hepatitis B y C)
  - Bacterias (Tuberculosis)
  - Hongos y parásitos

- Contacto con fluidos corporales
- Sangre
  - Secreciones

# RIESGOS LABORALES A LO QUE EL PERSONAL DE SALUD SE EXPONE

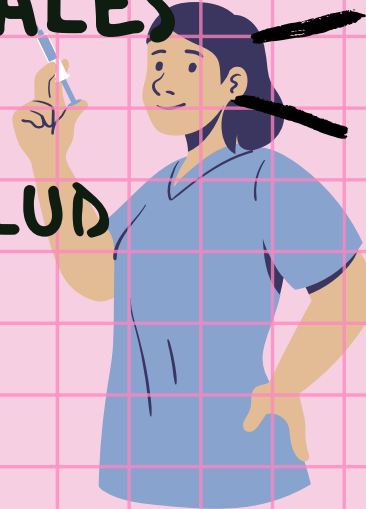

## RIESGOS ERGONÓMICOS

son aquellos que surgen cuando las tareas laborales, las herramientas o el entorno de trabajo no están diseñados de manera adecuada para adaptarse a las capacidades físicas y psicológicas de las personas.

## RIESGOS ACCIDENTALES

- Cortes y pinchazos con material contaminado
- Caídas en áreas húmedas o desordenadas
- Mal uso de equipos médicos

## RIESGOS QUÍMICOS

Se refiere a la posibilidad de que una sustancia química provoque daños a las personas, al medio ambiente o a los bienes materiales debido a su naturaleza tóxica, inflamable, corrosiva, reactiva u otras propiedades peligrosas.

- Exposición a:
- Radiaciones ionizantes (rayos X, gamma)
  - Ruido (equipos médicos)
  - Temperaturas extremas
  - Fatiga visual por uso prolongado de pantallas

- Posturas inadecuadas
- Movilización de pacientes
- Trabajo repetitivo
- Dolencias musculoesqueléticas