



**Mi Universidad**

## **Cuadro Sinóptico**

*Nombre del Alumno: María Guadalupe Muñoz Rodríguez*

*Nombre del tema: Periodo Prenatal Y Post-Natal En El Niño  
Parcial: I ro.*

*Nombre de la Materia: Enfermería En El Cuidado Del Niño Y Adolescente*

*Nombre del profesor: Lic. Cecilia De La Cruz Sanchez*

*Nombre de la Licenciatura: Enfermería*

*Cuatrimestre: 7to.*

**Periodo Prenatal Y Post-Natal En El Niño.**

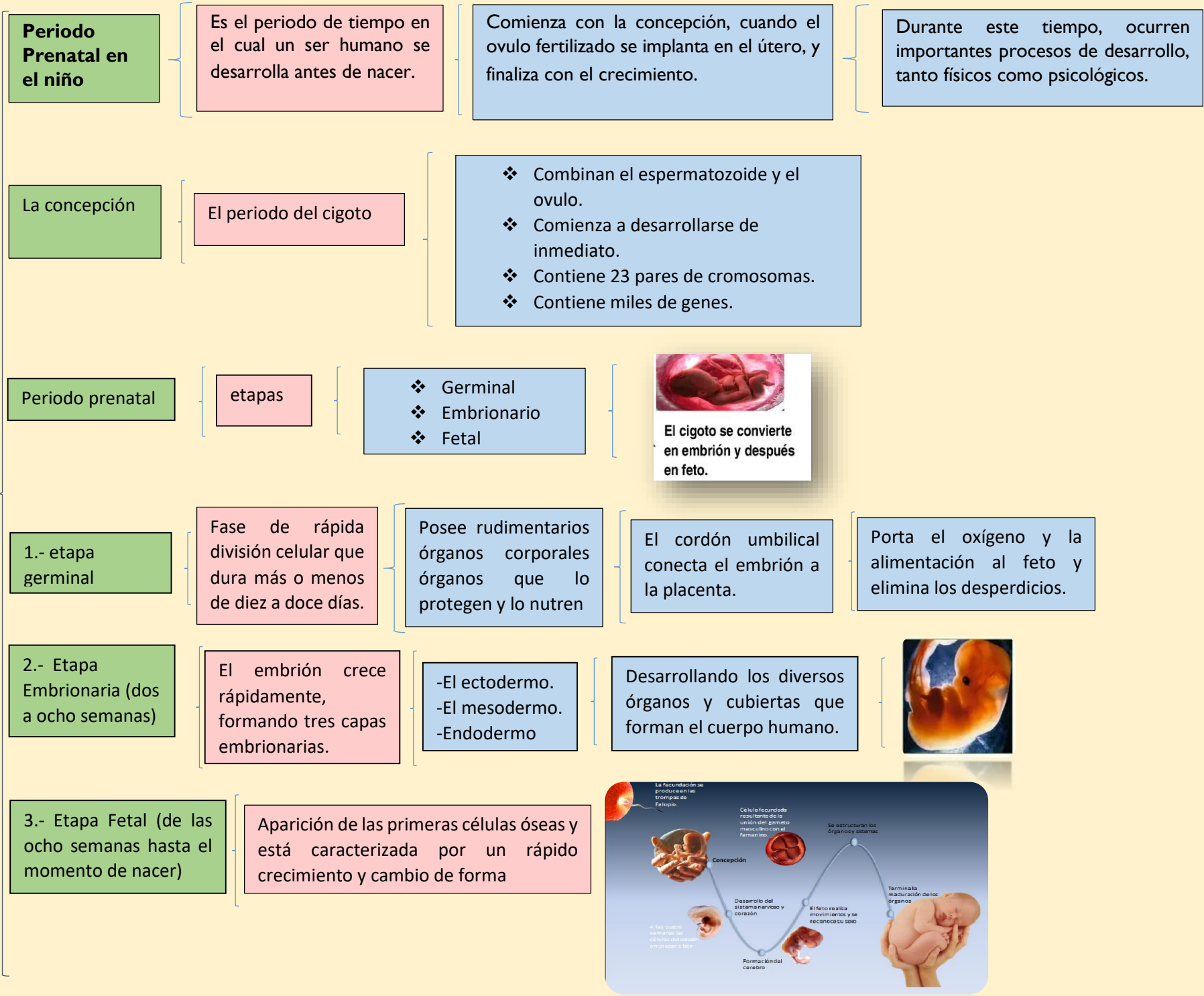

# Periodo Post-Natal En El Niño.

Comprende desde el nacimiento, hasta la muerte del ser humano, en ella se distinguen las siguientes fases o periodos.

- ❖ Lactancia
- ❖ Primera y segunda infancia.
- ❖ Pubertad.
- ❖ Adolescencia.
- ❖ Madurez.
- ❖ Vejez.



## Lactancia

Abarca desde el nacimiento hasta el primer año de edad. La leche materna es el mejor y único alimento que la madre puede ofrecer, no solo por su contenido nutricional sino también por el vínculo efectivo que se establece entre la madre y su bebe.



## Primera Infancia

Comprende desde del segundo año de vida hasta la mitad del sexto año y se pueden distinguir tres subsecciones.

La edad de adquisición del lenguaje (1.2 años).  
La primera edad de la obstinación. Sube escaleras. (2.3 años.) y la edad del juego (3-6 años).



## Segunda infancia

Abarca desde los 5 -10 años y los 12 años en varones y se divide en tres periodos.

**Cognoscitivas:** el niño desarrolla percepción.  
**Afectivas:** Donde aprende y desarrolla el sentimiento del deber, respeto al derecho ajeno amor propio, estima de sí.  
**Social:** La escuela contribuye a extender las relaciones sociales que son más incidentes sobre la personalidad.



## Pubertad

Se inicia en las muchachas con la primera menstruación por término medio a los 13 años, los varones con la primera polución aproximadamente a los 14 años.

Desarrollo cognoscitivo: no confunde lo real con lo imaginario.  
Desarrollo afectivo: Presenta gran intensidad de emociones y sentimientos. Hay desproporción entre el sentimiento y su expresión.  
Desarrollo social: creciente emancipación de los padres.  
Desarrollo sexual: tendencia a la separación entre chicos y chicas.

## Periodo Post-Natal En El Niño.

### Adolescencia

Ocurre entre los 15 y 16 años en las muchachas y 16 y 17 en los jóvenes.

Desarrollo cognoscitivo: la adolescencia es la etapa donde madura el pensamiento lógico formal.

Desarrollo motivacional: en el adolescente sobresalen los siguientes motivos: Necesidad de seguridad (el adolescente puede sufrir inseguridad.) Necesidad de experiencia (Fruto del desarrollo y la maduración que en todos sus aspectos son dependientes de la experiencia). Desarrollo afectivo (es difícil establecer si la adolescencia es o no periodo de mayor inestabilidad emotiva.)

### Madurez

Comprende entre los 20 a 64 años de edad.  
Es la fase de la vida que limita entre la madurez y el principio de la vejez  
Etapa más extensa de la vida humana.  
Consolida el desarrollo de la personalidad y el carácter.  
Alcanza la plenitud de su desarrollo biológico y psíquico.  
Etapas: Adultez temprana y adultez media.

Factores: hábitos de vida.  
El vigor físico  
alimentación



### vejez

Comienza alrededor de los 60 años y termina con la muerte la OMS establece tres categorías de edad para la vejez:

Joven o temprana: de 65 a 74 años.  
Intermedia: de 75 a 84 años.  
Avanzada: d 85 años en adelante.



1. Dulcey-Ruiz E. Psicología del envejecimiento. En: López J, Cano C, Gómez J, editores. Geriatria Fundamentos de Medicina. Medellín: Corporación para Investigaciones Biológicas CIB; 2006, pp. 64-8. [ [Links](#) ]

2. Organización Mundial de la Salud. Informe de la Segunda Asamblea Mundial sobre el Envejecimiento. Madrid, 8 a 12 de abril de 2002. (Acceso 9 de noviembre de 2012.) Disponible en: <http://www.un.org/es/comun/docs/?symbol=A/CONF.197/9>. pp. 85. [ [Links](#) ]

3. McCarthy LH, Bigal ME, Katz M, Derby C, Lipton RB. Chronic pain and obesity in elderly people: results from the Einstein Aging Study. J Am Geriatr Soc 2009; 57: 115-9. [ [Links](#) ]

4. Helme RD, Gibson SJ. The epidemiology of pain in elderly people. Clin Geriatr Med 2001; 17: 417-31. [ [Links](#) ]

5. Portal de la OMS de datos sobre la salud materna, neonatal, infantil y adolescente, y el envejecimiento: <https://platform.who.int/data/maternal-newborn-child-adolescent-ageing/maternal-and-newborn-data/maternal-and-newborn--coverage>.