



**Mi Universidad**

**SUPER NOTA**

*Nombre del Alumno: sonia avila Sánchez*

*Nombre del tema: Practica de enfermería en pacientes con descompensación diabética*

*Nombre de la Materia: Enfermería en urgencias y desastres*

*Nombre del profesor: Selene Ramírez*

*Nombre de la Licenciatura: Lic. En enfermería*

*Cuatrimestre: 7 cuatrimestre*

## PRACTICA DE ENFERMERIA EN PACIENTES CON DESCOMPENSACION DIABETICA



Se caracteriza por un cuadro de glucemia mayor de 250 mg/dl, con acidosis (ph < 7'3 con anion GAP > 14) y con cetonemia mayor a 3 mmol/L

### ¿Qué debe hacer una enfermera con un paciente diabético?

Medir la presión arterial al paciente con diabetes en cada visita de seguimiento. Realizar un control de peso en los pacientes con obesidad para evitar y controlar la hipertensión arterial. Moderar o evitar el consumo de alcohol para controlar la hipertensión arterial.

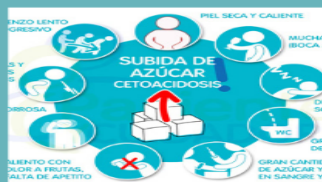

La hipoglucemia se puede clasificar en:  
 Hipoglucemia de grado I o leve: Clínica adrenérgica leve:

- Sudoración.
- Temblor.
- Intranquilidad.
- Palidez cutánea. - Taquicardia. - Ansiedad - Hambre - Nauseas



### Paciente Inconsciente (no puede deglutir):

- No dejar solo al paciente.
- Colocar al paciente en la posición de seguridad.
- Realizar y registrar el nivel de glucosa en sangre.
- Administrar inmediatamente glucagón por vía intramuscular o subcutánea (IV), - Menores de 2 años: 0,25 mg



### ¿Qué actividades realiza una enfermera?

Tomar la historia clínica del paciente, llevar a cabo un examen físico y ordenar procedimientos y pruebas de laboratorio. Diagnosticar, tratar y manejar enfermedades. Recetar medicamentos y escribir las recetas.



### CAUSAS MAS FRECUENTES

- ⦿ DEBUT DE DIABETES
- ⦿ OMISION DE LA DOSIS DE INSULINA
- ⦿ INFECCIONES
- ⦿ TRAUMATISMOS
- ⦿ GASTROENTERITIS
- ⦿ OTRAS: estrés, IAM, pancreatitis, etc

## BIBLIOGRAFIA

<http://www.areasaludplasencia.es/wasp/pdfs/7/711111.pdf>

<https://medlineplus.gov/spanish/ency/article/001934.htm#:~:text=Tomar%20la%20historia%20cl%C3%ADnica%20del,Coordinar%20remisiones.>

<https://www.pacientesycuidadores.com/en-detalle/diabetes/sintomas-descontrol-diabetes/>

<https://www.revistadiabetes.org/tratamiento/el-edema-insulinico-un-episodio-inesperado/>