



Mi Universidad

INFOGRAFIA

Nombre del Alumno: Yesenia del Carmen Martínez Solórzano

Nombre del tema: Modelo, distribución y organización de la unidad de los cuidados intensivos.

Parcial: I

Nombre de la Materia: Práctica clínica de enfermería II

Nombre del profesor: Selene Ramírez Reyes

Nombre de la Licenciatura: Enfermería

Cuatrimestre: 7to A

INTRODUCCION

Una Unidad de Cuidados Intensivos (UCI) es una sección de un hospital o centro de atención médica que proporciona atención a pacientes con problemas de salud potencialmente mortales. Estos pacientes necesitan monitoreo y tratamiento constantes, lo cual puede incluir soporte para las funciones vitales. Los tipos comunes de equipos usados en la UCI incluyen monitores cardíacos, ventilación mecánica, sondas de alimentación, vías intravenosas, drenajes y catéteres. La UCI también se puede denominar unidad de terapia intensiva o unidad de atención crítica.

Dependiendo del volumen de pacientes ingresados puede haber varias unidades de cuidados intensivos especializadas en diferentes áreas de la medicina, como son:

- Cuidados intensivos cardiológicos o unidad coronaria.
- Unidad posoperatoria de cirugía cardíaca.
- Unidad de Trasplante de órganos.
- Cuidados intensivos psiquiátricos.
- Cuidados posoperatorios, aunque la mayoría son «unidades de cuidados intensivos polivalentes»

De este modo las Ucis, son definidas por el Ministerio de Sanidad, como:

“Organización de profesionales sanitarios que ofrece asistencia multidisciplinar en un espacio específico del hospital, que cumple unos requisitos funcionales, estructurales y organizativos, de forma que garantiza las condiciones de seguridad, calidad y eficiencia adecuadas para atender pacientes que, siendo susceptibles de recuperación, requieren soporte respiratorio o que precisan soporte respiratorio básico junto con soporte de, al menos dos órganos o sistemas, así como todos los pacientes que requieren un menor nivel de cuidados”

INDICE

INTRODUCCION	2
DESARROLLO DE LOS TEMAS	4'6
CONCLUSION	7
BIBLIOGRAFIA	8

La organización y distribución de una unidad de cuidados intensivos (UCI) puede incluir:



Estructura: La disposición de la UCI, los materiales y los recursos humanos.

Proceso: Las acciones que se realizan para diagnosticar, tratar y prevenir enfermedades.

Resultados: La morbimortalidad, la calidad de vida y las estancias hospitalarias.

Personal: Médicos intensivistas, médicos residentes, personal de enfermería, terapeutas respiratorios, fisioterapeutas, terapeutas ocupacionales, entre otros.

Espacios: La UCI debe ser funcional, ergonómica, confortable y cálida.

- **Niveles de atención:** Se pueden proponer tres niveles de atención: I, II y III, siendo el III el más alto.
- **Número de camas:** El número de camas debe calcularse en función del tipo de hospital, su ubicación y el número de camas del hospital.
- **Control de calidad:** La UCI debe evaluar su actividad para mantener los conocimientos y la experiencia médica y de enfermería.
Las UCI pueden estar separadas para diferentes tipos de pacientes, como los que han sufrido un accidente cerebrovascular, una cirugía, una lesión grave o un infarto de miocardio.

Organización y funcionamiento de la UCI



UNIDAD DE CUIDADOS INTENSIVOS

Una unidad de cuidados intensivos (**UCI**) o de cuidados críticos es una unidad del hospital donde los pacientes reciben un estrecho control y atención médica intensiva. Las UCI están equipadas con tecnologías avanzadas tales como monitores cardíacos informatizados y ventiladores mecánicos.



ORGANIZACIÓN

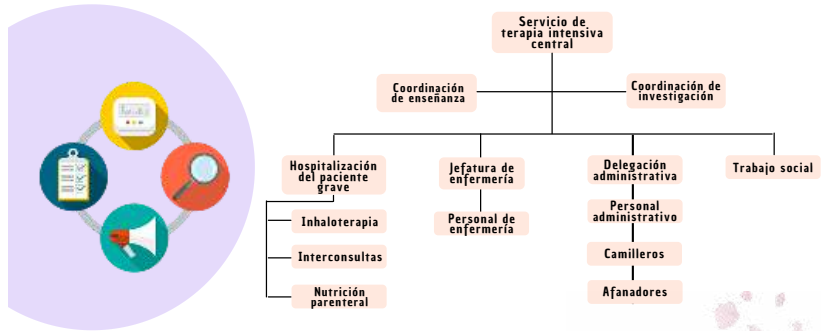

INFRAESTRUCTURA

El espacio se encuentra en relación con las necesidades y condiciones para brindar una atención segura y libre de riesgos.

Su capacidad por cubículo debe permitir la atención hasta de 4 profesionales desde cualquier punto, más equipamiento (monitorización, soporte vital y equipo portátil).

Sus accesos deben permitir la respuesta rápida y el acercamiento a equipos de acceso vital, la central de monitorización no debe impedir la visibilidad de los pacientes.

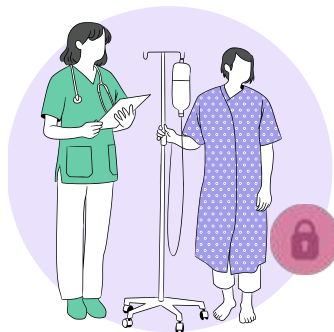

Debe otorgar privacidad visual durante procedimientos y asistencia de emergencia.

Áreas para almacenamiento de material (fármacos, material estéril y no estéril, ropa y guarda de equipos), con dimensiones adecuadas de puertas.

Cubículo para personal médico y para Jefe de piso de enfermería. Área de vestidores y baños exclusivos para el personal de la unidad.

FUNCIONAMIENTO

MODELO BASADO EN PRIORIDADES

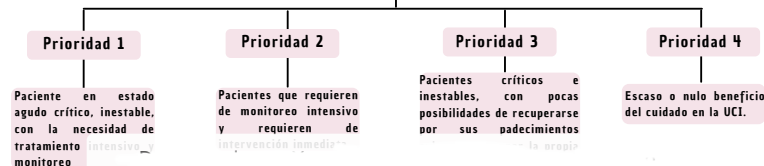

La distribución de una Unidad de Cuidados Intensivos (UCI) en un hospital puede incluir:

- **Ubicación**

La UCI debe estar en el centro del hospital y tener acceso a los quirófanos y a los espacios de diagnóstico por imagen.

- **Estructura**

La UCI está diseñada para facilitar el trabajo de médicos y enfermeras, y para romper la conexión del paciente con su entorno.

- **Infraestructura**

La UCI debe ser un espacio funcional, ergonómico, confortable y cálido.



Tipos de UCI

Los hospitales pueden tener UCI separadas para diferentes tipos de pacientes, como la UCI quirúrgica, la UCI traumatológica, la UCI neurológica o la UCI cardíaca.

CONCLUSION

Las unidades de cuidados intensivos (UCI) son servicios hospitalarios que atienden a pacientes con problemas de salud potencialmente mortales. Su objetivo es mantener las funciones vitales de los pacientes y lograr su recuperación. De igual manera los pacientes que ingresan a la UCI necesitan monitorización y tratamiento constantes, que pueden incluir soporte para las funciones vitales, así como los cuidados al final de la vida en la UCI se orientan a aliviar el sufrimiento y atender las necesidades mentales, emocionales y espirituales de los pacientes.

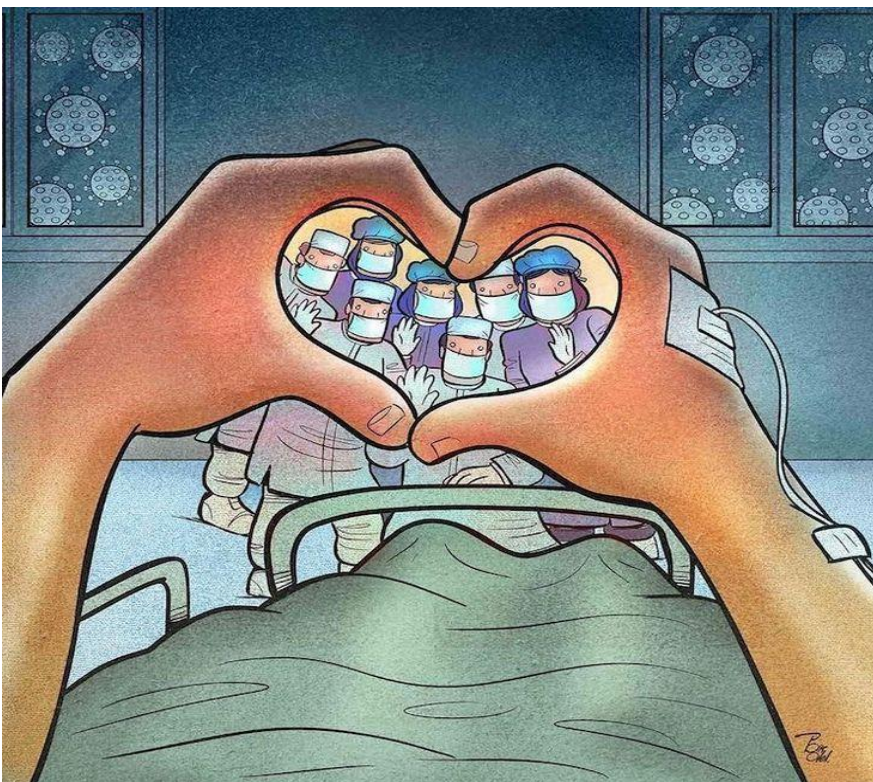

Es importante darles a conocer y entender las necesidades emocionales, la necesidad de ser informados, la necesidad de proximidad y la de seguridad son algunas de las necesidades más importantes de los familiares de los pacientes ingresados en la UCI.

De igual manera como enfermeros

debemos de estar al tanto y con conocimiento acerca de los modelos de la UCI, la forma en la que se distribuye y la organización en la que esta se compone. Ya que todo esto es parte fundamental para brindar nuestros servicios de la mejor manera.

BIBLIOGRAFIA

BUSCADO EN

https://medlineplus.gov/spanish/ency/esp_imagepages/19957.htm

BUSCADO EN https://es.wikipedia.org/wiki/Unidad_de_cuidados_intensivos

BUSCADO EN

https://medlineplus.gov/spanish/ency/esp_imagepages/19957.htm#:~:text=Unidad%20de%20Cuidados%20Intensivos,soporte%20para%20las%20funciones%20vitales.

BUSCADO EN

https://www.google.com/search?sca_esv=23b76929343cb130&sca_upv=1&rlz=1C1CHZN_esMX942MX942

BUSCADO EN <https://www.udocz.com/apuntes/248305/organizacion-y-funcionamiento-de-la-uci>