



**Mi Universidad**

**Súper Nota**

*Nombre del Alumno: Briseida Alvarez Hernández*

*Nombre del tema: Asistencias y cuidados durante el parto*

*Parcial: Único*

*Nombre de la Materia: Enfermería en el cuidado de la mujer*

*Nombre del profesor: Alfonso Velazquez*

*Nombre de la Licenciatura: Enfermería*

*Cuatrimestre: 4to*

*Pichucalco, Chiapas 2 de Diciembre del 2024*

## Asistencia y cuidado durante el parto

*¿Que es la asistencia durante el parto?  
La atención del parto son los procedimientos y actividades que realiza el obstetra para acompañar a la mujer durante el nacimiento de su bebe.*



*La atención previa al parto tiene como objetivo disminuir los riesgos potenciales que pudieran presentarse, debe venir en conjunto con el control prenatal durante el cual se monitoriza el desarrollo adecuado del embarazo.*

La primera fase es un adecuado control prenatal que debe contar con los menos 8 consultas, durante este periodo se realiza un plan de parto, en el cual se describen los deseos del parto



### Fases de la atención al parto



**Fase Latente:** Es el tiempo que tarda la mujer en desencadenar contracciones regulares y alcanzar una dilatación del cuello del cérvix de 6 cm.

**Fase Activa:** Esta inicia de los 6cm de dilatación hasta que se cumplen 10 cm y se desea pujar, se le da seguimiento al patrón del latido cardiaco fetal, se puede realizar un par de tactos vaginales para verificar el avance

Una vez alcanzada la dilatación llega el momento conocido como expulsivo que es el nacimiento del bebe, esto se realiza en la sala especial en donde el obstetra realizara las maniobras para ayudar a la mujer a dar a luz.

**Atención respetuosa de la maternidad:** Se recomienda la atención respetuosa de la maternidad, la cual remite a la atención organizada y proporcionada a todas las mujeres de manera que mantenga su dignidad, privacidad y confidencialidad, asegure la integridad física y el trato adecuado, y permita tomar una decisión informada y recibir apoyo continuo durante el trabajo de parto y el parto.

**Acompañamiento durante el trabajo de parto y parto:** Se recomienda el acompañamiento de la mujer durante el trabajo de parto y el parto por la persona de su elección



### Principales causas de muerte durante el parto



#### CAUSAS DE MUERTE MATERNA

DIRECTAS 30%	INDIRECTAS 30%
Hemorragias	Paludismo
HIE	Anemia
Infección	VIRSIDA
Parto Obstruido	ECV
Aborto	Neumonía
	Suicidio



Las principales causas de defunción son: Hemorragia obstétrica (20.4%) Enfermedad hipertensiva, edema y proteinuria en el embarazo, el parto y el puerperio (20.2%), y aborto (8.7%). Las entidades con mas defunciones maternas son: Estado de México (67), Chiapas(46), Veracruz(45), Jalisco (43), y Guerrero (40)

## Causas de muerte en el parto

Las hemorragias después del parto pueden matar a una mujer sana en cuestión de horas si no recibe atención, inyectar oxitócicos inmediatamente después del parto



Las complicaciones que pueden ocurrir durante el parto en ellas se encuentran: embolia de líquido amniótico, Distocia de hombro, desproporción fetopelvínea, trabajo de parto predetermino, prolongado, prolapso del cordón umbilical y Rotura uterina

Las infecciones tras el parto pueden eliminarse mediante una buena higiene y reconociendo y tratando a tiempo los primeros signos de infección



Las muertes suelen clasificarse entre muerte directa resultado de una complicación del propio embarazo y parto e indirecta asociada al embarazo en una paciente con un problema de salud preexistente o de reciente

La preeclampsia debe detectarse y tratarse adecuadamente antes de que aparezcan convulsiones u otras complicaciones mortales

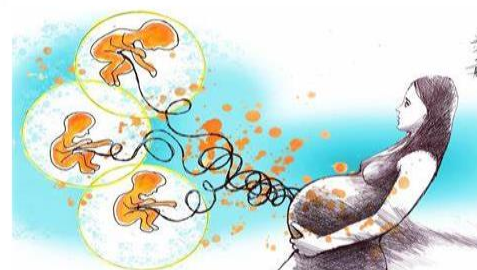
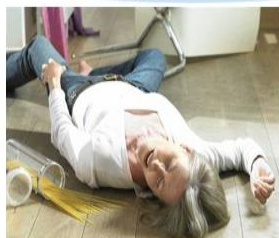

## Referencias bibliograficas

- 1-<https://www.topdoctors.mx/articulos-medicos/asistencia-y-atencion-del-parto-fases-y-beneficios/>
- 2-<https://www.ncbi.nlm.nih.gov/books/NBK591501/table/ch1.tab1/>
- 3-<https://www.topdoctors.mx/diccionario-medico/asistencia-y-control-del-parto/>
- 4-<https://www.who.int/es/news-room/fact-sheets/detail/maternal-mortality>
- 5-<https://cvoed.imss.gob.mx/COED/home/normativos/DPM/archivos/coleccionmedicinadeexcelencia/24%20Mortalidad%20materna-Interiores.pdf>
- 6-<https://dialnet.unirioja.es/servlet/articulo?codigo=7402169>
- 7-  
<https://cvoed.imss.gob.mx/COED/home/normativos/DPM/archivos/coleccionmedicinadeexcelencia/24%20Mortalidad%20materna-Interiores.pdf>
- 8--  
<https://iris.paho.org/bitstream/handle/10665.2/12746/v64n4p322.pdf;jsessionid=C21CD4968F40C04FC9634348B29D021C?sequence=1>
- 9-<https://www.ncbi.nlm.nih.gov/books/NBK591501/table/ch1.tab1/>
- 10-[ea6d24734f103df50c86799465e1243f.pdf](https://www.ncbi.nlm.nih.gov/pmc/articles/PMC61243f/pdf/ea6d24734f103df50c86799465e1243f.pdf)