



Mi Universidad
ENFERMERIA EN EL CUIDADO
DE LA MUJER

Nombre del Alumno: SULEIMA HERNANDEZ GIRON

Nombre del tema: Asistencia y cuidados durante el parto

Parcial: unico

Nombre de la Materia: Enfermería en el cuidado de la mujer

Nombre del profesor: LIC. Alfonso Velazquez Ramirez

Nombre de la Licenciatura: ENFERMERIA

Cuatrimestre 4to



ASISTENCIA Y CUIDADOS DURANTE EL PARTO



Principales Causas de Muerte en la Mujer durante el Parto

La mortalidad materna o muerte materna es un término estadístico que describe la muerte de una mujer durante el embarazo, el parto o el posparto. El que un embarazo o parto desemboque en la muerte de la mujer refleja problemas estructurales, tanto de acceso al control de natalidad como de atención a la salud.

El grupo de edad con mayor RMM es el de 45 a 49 años

PRINCIPALES CAUSAS

✘ Hemorragia obstétrica

Es la pérdida de sangre que se produce durante el embarazo o el puerperio. Se considera hemorragia obstétrica cuando la pérdida de sangre es mayor a 500 ml después de un parto vaginal o mayor a 1000 ml después de una cesárea.

✘ Enfermedad hipertensiva

es un trastorno que se caracteriza por la aparición de hipertensión arterial durante la gestación. Puede causar complicaciones graves para la madre y el bebé, como desprendimiento de placenta, bajo crecimiento fetal, edema agudo de pulmón, falla renal, entre otras.

✘ Sepsis y otras afecciones puerperales

es una infección grave que se produce después de un parto, cesárea o aborto, y que afecta a todo el organismo. Se caracteriza por una respuesta inflamatoria generalizada y puede poner en riesgo la vida de la mujer y del recién nacido

✘ Aborto

es la interrupción y finalización prematura del embarazo de forma natural o voluntaria, hecha antes de que el feto pueda sobrevivir fuera del útero. Un aborto que ocurre espontáneamente también se conoce como aborto espontáneo. Cuando se toman medidas deliberadas para interrumpir un embarazo, se llama aborto inducido.

Las entidades con más defunciones maternas son: Chiapas (29), México (40), Jalisco (22) y Veracruz (27) Puebla (23) y Guerrero (25). En conjunto suman el 35.4% de las defunciones registradas.

FACTORES DE RIESGO

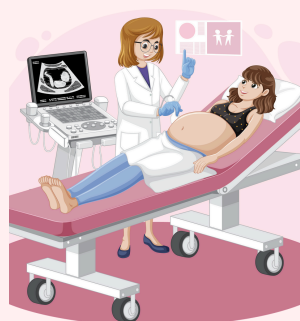

falta de acceso a atención médica

La falta de atención prenatal y asistencia profesional durante el parto puede aumentar significativamente el riesgo.



Coondiciones medica preexistentes

Enfermedades como la hipertensión, diabetes, VIH/SIDA y otras infecciones pueden complicar el embarazo.



factor socioeconomico

La pobreza, baja educación y vivir en áreas rurales donde los servicios de salud son limitados son factores de riesgo importantes.



edad y paridad

Las adolescentes y las mujeres mayores de 35 años tienen mayor riesgo, al igual que las mujeres con muchos hijos.

REFERENCIA

INFORME SEMANAL DE NOTIFICACIÓN INMEDIATA DE MUERTE
MATERNA Semana Epidemiológica 08

https://www.gob.mx/cms/uploads/attachment/file/895295/MM_2024_SE08.pdf

MANUAL DE PROCEDIMIENTOS ESTANDARIZADOS PARA LA
VIGILANCIA EPIDEMIOLÓGICA DE LA NOTIFICACIÓN INMEDIATA
DE MUERTES MATERNAS

https://epidemiologia.salud.gob.mx/gobmx/salud/documentos/manuales/15_Manual_Muertes_Maternas_Lineamientos.pdf