



**super nota**

Nombre del Alumno : ROSALINDA GOMEZ PEREZ

Nombre del tema : UNIDAD 1

Parcial : 1

Nombre de la Materia : ANATOMIA Y FISILOGIA

Nombre del profesor : JORGE LUIS ENRIQUE QUEVEDO ROSALES

Nombre de la Licenciatura : LICENCIATURA EN ENFERMERIA

Cuatrimestre: PRIMERO

*Lugar y Fecha de elaboración*

LA ANATOMIA ES EL ESTUDIO DE LA ESTRUCTURA DEL CUERPO HUMANO .

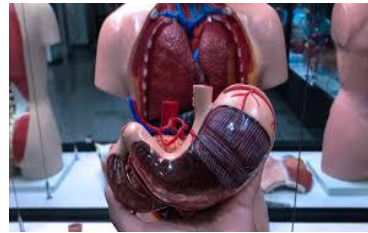

TERMINOLOGA ANATOMICA Y MEDICA

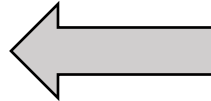

LA ANATOMIA ES UNA CIENCIA DESCRIPTIVA Y REQUIERE NOMBRE PARA LAS DIVERSAS ESTRUCTURAS .

POSICION ANATOMICA

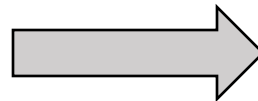

TODAS LAS POSICIONES ANATOMICA SE EXPRESAN EN RELACIONES CON UNA POSICION CONSTANTAS.



PLANO ANATOMICO

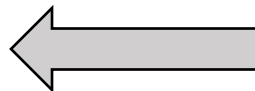
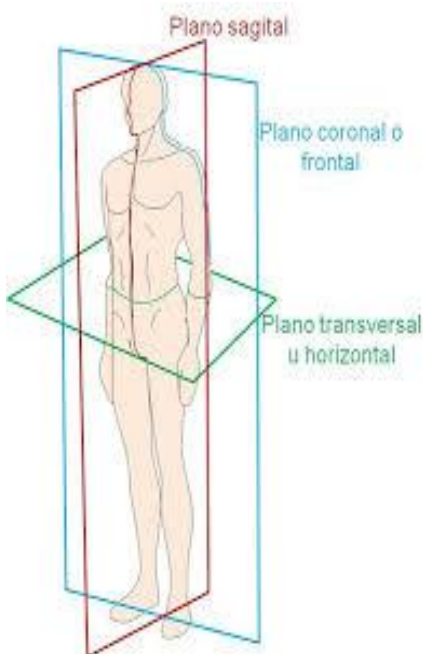

LAS DISCRIPCIONES ANATOMICAS SE BASAN EN CUATRO PLANO IMAGINARIO.

- . MEDIO
- .SAGITAL
- .FRONTAL
- .TRANSVERSAL

TERMINOS DE RELACION Y COMPARACION

- .SUPERIOR
- .CRANEAL
- .INFERIOR
- .CAUDAL



TÉRMINOS DE RELACIÓN Y COMPARACIÓN

- Superior (próxima al vertex)
- Craneal
- Inferior
- Caudal
- Posterior (dorsal)
- Anterior (ventral/ rostral)
- Medial
- Lateral
- Dorso (estructuras que protruyen, mano)
- Palma
- Planta
- Terminos combinados
- Superficial
- Intermedio
- Profundo
- Externo
- Interno
- Proximal
- Distal



TERMINOS DE LATERALIDAD

- LAS ESTRUCTURAS PARES COMPONENTES DERECHO E IZQUIERDO
- .RIÑONES
- .EL BAZO
- .UNILATERALES
- .BILATERALES

PROCESO DE LATERALIZACIÓN

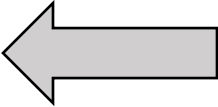

TERMINO DE MOVIMIENTO

LOS MOVIMIENTOS DE FLEXION Y EXTENCION OCURREN GENERALMENTE EN LOS PLANOS SAGITALES .

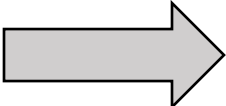

PUNTO FUNDAMENTAL

TERNINOLOGIA ANATOMIA Y MEDICA SON TERMINOS DESCRIPTIVOS ESTANDARISADO

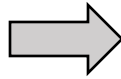

CORPUSCULO DE PARCINI

SON UNOS DE LOS CINCO TIPOS DE MECANORRECTORES

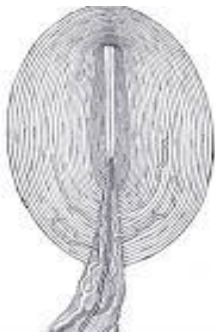
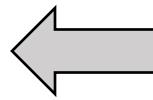

CORPUSCULO DE MESSNER

LOS CORPUSCULO DE MESSNER O CREPUSCULO DEL TACTO SON UN TIPO DE TERMINASIONES NERVIOSOS EN LA PIEN .

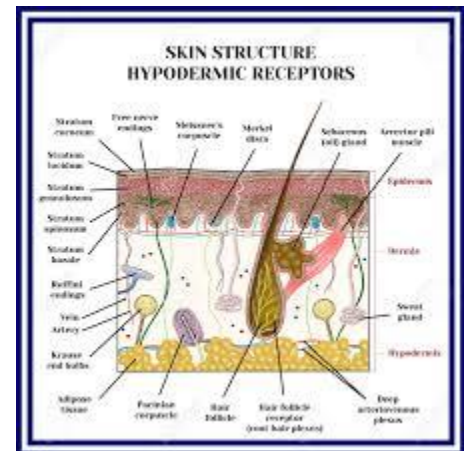
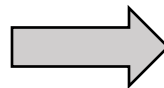

SISTEMA TEGUMENTARIO

DEVIDO A LA PIEL ES FACIALMENTE ACCESIBLE Y CONSTITUYE UNO DE LOS MEJORES INDICADORES .

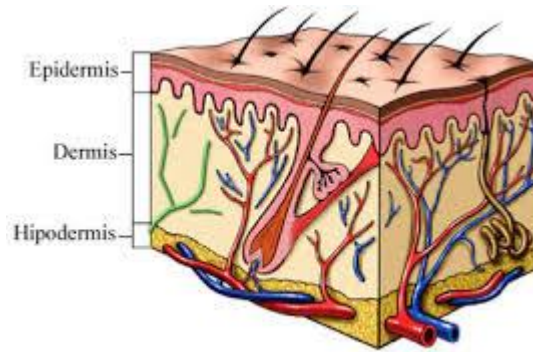

LINEAS DE TENSIONES ( TAMBIEN DENOMINADAS LINEAS DE LANGER)

SISTEMA ESQUELETICO

EL CARTILAGO DEL HUESO ES EL ESQUELETO QUE COMPONE EL CARTILAGO

.ESQUELETO AXIAL

.ESQUELETO APENDICULAR



CLASIFICACION DE HUESOS

- .LOS HUESOS LARGOS SON TABULARES
- .LOS HUSOS CORTOS SON CUBOIDES
- .LOS HUESOS PLANOS
- .HUESOS INREGULARES
- .LOS HUESOS SES AMOIDEOS

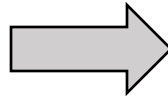

TEJIDOS Y SISTEMA MUSCULARES



SON SISTEMA MUSCULARES QUE ESTAN COMPUESTO POR TODOS LOS MUSCULOS DEL CUERPO

## REFERENCIA



**. LIBRO MOORE**

**.APUNTES**

**. DIAPOSITIVA**

