



Super Nota

Nombre del Alumno: María Del Pilar Castro Gómez

Nombre del tema: Metaparadigma en Enfermería

Parcial: I

Nombre de la Materia: Fundamentos de Enfermería I

Nombre del profesor: Cecilia De La Cruz Sánchez

Nombre de la Licenciatura: Licenciatura en Enfermería

Cuatrimestre: I Ro

METAPARADIGMA EN ENFERMERIA

¿QUE ES?

Es el conjunto de conceptos esenciales que identifican los fenómenos de interés para la enfermería, contiene de manera abstracta los elementos centrales que posibilitan la existencia de enfermería como disciplina, práctica y como fenómeno.

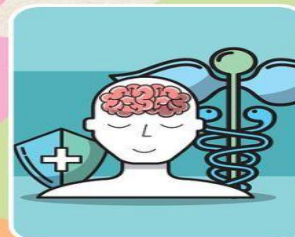

ESTA CONFORMADO POR CUATRO CONCEPTOS INTERRELACIONADOS

- Persona
- Entorno
- Salud
- Enfermería

Persona: Incluye al individuo, familia y comunidad e identifica al receptor o receptores de los cuidados.



Entorno: Identifica las circunstancias, físicas, sociales o de otra naturaleza que afectan a la persona.

Salud: Es el estado de bienestar general que ofrece el cuidado de enfermería.



Enfermería: Se basa en las acciones que tiene un enfermero con respecto a la persona y su bienestar.

Referencias bibliográficas

(s.f.). Obtenido de https://es.m.wikipedia.org/wiki/Metaparadigma_de_la_enfermer%C3%ADa

Gardey, J. P. (18 de Mayo de 2021). Metaparadigma.

marcos. (2024). *buscar de programas*. Obtenido de <https://www.artistapirata.com/buscador-de-programas/>

PortalesMedicos. (3 de agosto 2015). *Metaparadigma, modelo y teoría en Enfermería*. Obtenido de <https://www.revista-portalesmedicos.com/revista-medica/metaparadigma-modelo-y-teoria-en-enfermeria/>