



Cuadro sinóptico

Nombre del Alumno: ADRIANA GUADALUPE MENDOZA HERRERA

Nombre del tema: COMPRENSION DE LAS ENFERMEDADES 3.4, 3.5,3.6 Y 3.7

Parcial :I

Nombre de la Materia: PSICOLOGUIA Y SALUD

Nombre del profesor: LUISA BETHEL LOPEZ SANCHEZ

Nombre de la Licenciatura: ENFERMERIA

Cuatrimestre: I

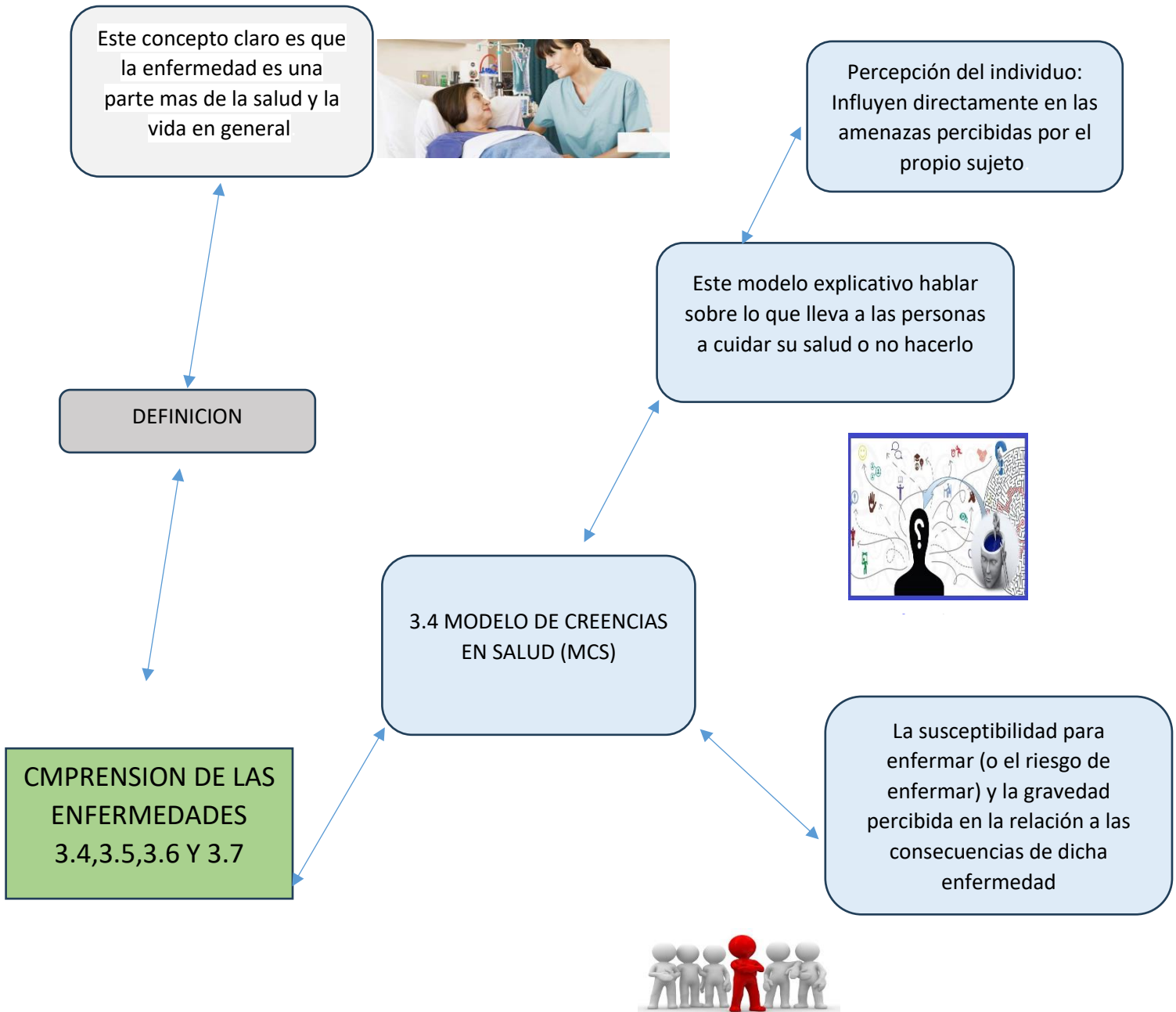

Siguientes factores pueden aumentar el riesgo de problemas de salud mental, (cambios importantes en la vida, como la muerte de un ser querido o la pérdida de un empleo).

SEÑALES DE PROBLEMAS DE SALUD MENTAL: Pueden ser cambios o como se siente la persona al respecto.
*sentir una tristeza persistente o sensación de vacío, * sentir ansiedad o estrés y * tener pensamientos de muerte ect.



3.5 PSICOLOGIA Y SIDA

Además de esos factores: el estrés de tener una enfermedad o afección medica grave como el VIH; puede afectar negativamente la salud material de la persona.

2. Escoge patrones de compartimiento sexual menos arriesgados.

Compresión de las enfermedades 3.4, 3.5, 3.6 y 3.7

3.6 ESTRATEGIA PARA LA PREVENCIÓN DEL SIDA

1. Hágase la prueba del VIH

3. Usar condones

4. limitar el numero de personas sexuales que tenga. Etc.

SIDA: Es una enfermedad grave que afecta al sistema inmunitario, y nos protege de las infecciones. SIDA (SINDROME DE INMUNODEFICIENTE ADQUIRIDA).





Diversos modelos teóricos de la educación para la salud, señalan una serie de factores que incluye en la adopción de conocimiento de prevención y de riesgo del sida.



Foto de

MODELOS TEORICOS SOBRE LA ADQUISICION Y MANTENIMIENTO DE CONDUCTA DE PTEVENCION

COMPRESION DE LAS ENFERMEDADES 3.7

El modelo socio cognitivo desarrollado por Bandura (1994) explica el comportamiento humano a partir de tres elementos, que se interrelación modificándose el uno con el otro a determinantes personales.

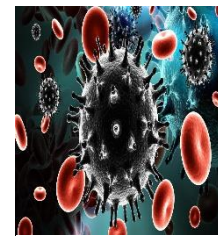
Que incluye factores cognitivo afectivo y biológicos (b) la conducta (c) el ambiente.

BIBLIOGRAFIA

Antología de psicología y salud 1

<https://psicologiaymente.com/psicología/modelos-creencias-de-salud>.

<https://medlineplus.gov>.