



Mapa Conceptual

Nombre del alumno (a): Diana Laura López Herrera

Nombre del tema: Unidad I y Unidad II, Mapa Conceptual

Parcial: Segundo Modulo

Nombre de la Materia: Análisis Socioeconómico

Nombre del profesor: LIC. Beatriz Adriana Méndez Gonzáles

Nombre de la Licenciatura: Trabajo Social

Cuatrimestre: 4to Cuatrimestre

Pichucalco, Chiapas; a 10 de noviembre del 2024

Unidad I. La interrelación y dependencia de la naturaleza y la sociedad

Relación

La relación entre la naturaleza y la sociedad ha cambiado con el paso del tiempo. En cada periodo histórico, los grupos humanos han aprovechado los bienes y servicios naturales y disponibles, según sus conocimientos, intereses y tecnología.

1.1 El relieve como elemento primordial

Representa

Clasificación del relieve

El relieve representa la expresión del conjunto de procesos que originan, modelan y destruyen la superficie terrestre.

La clasificación del relieve representa uno de los primeros pasos para la definición y delimitación de sus unidades sintéticas naturales o de gestión ambiental.

Se encuentran dos tipos de carácter

Característica esencial

- Carácter endógeno
- Carácter exógeno

Influye de manera significativa en la facilidad o dificultad que da a los seres humanos y su asentamiento en cualquiera de ellos

Geografía económica

Estudia la relación existente entre las actividades económicas y relieve. Se refiere a como los seres humanos hacemos uso de los recursos.

1.2 La orografía

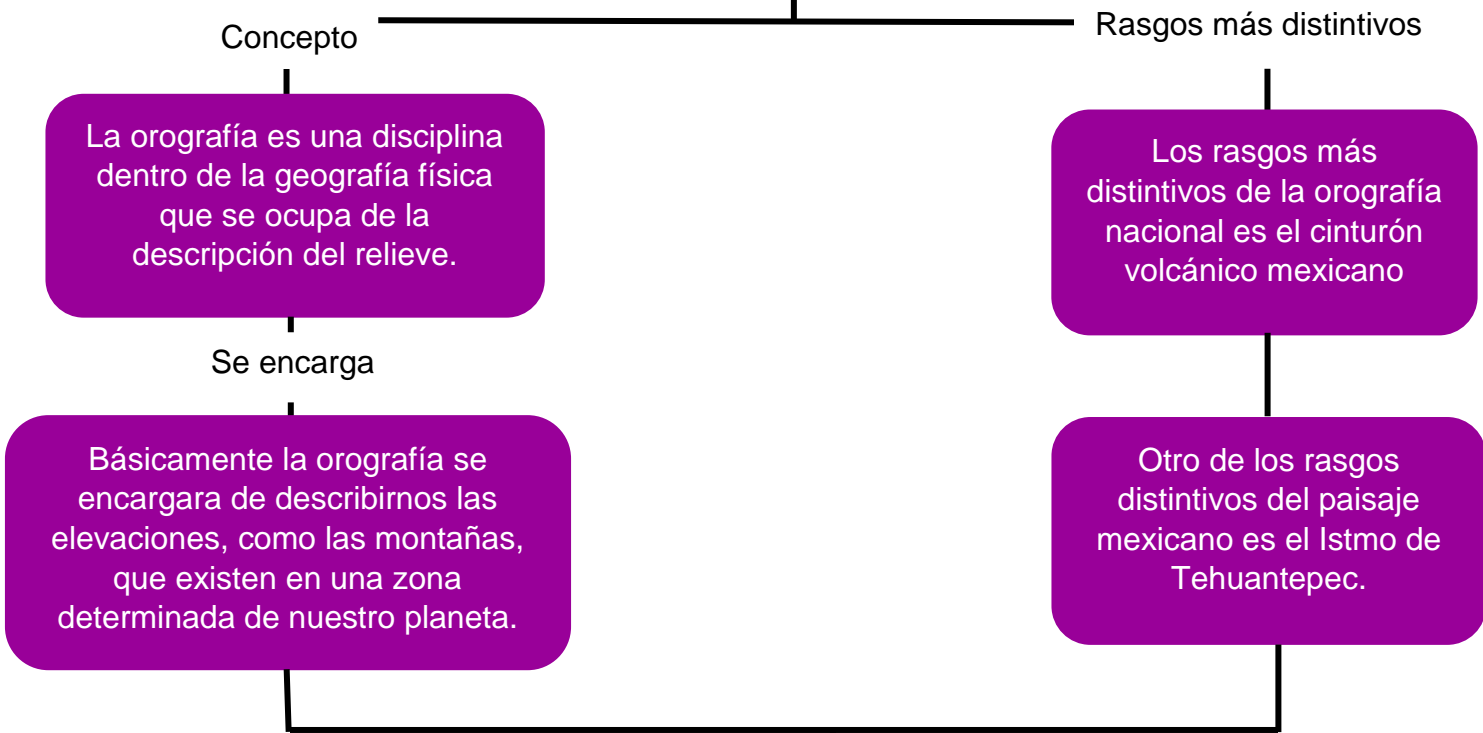

1.3 La influencia del hombre

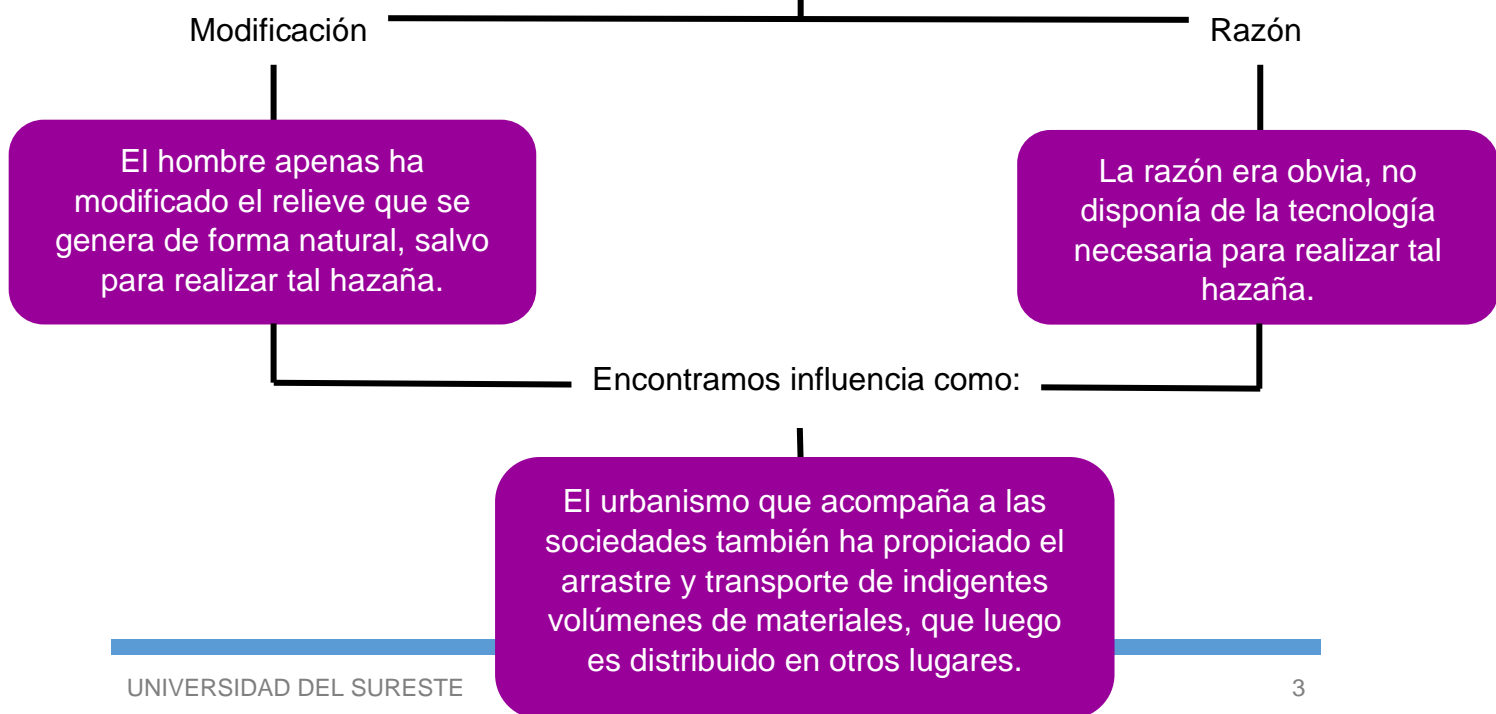

1.4 Oceanografía y recursos hidráulicos

Parte territorial

México está situado en América del norte; en su parte territorial limita al norte con los Estados Unidos de América y al sur con Guatemala y Belice

Principales mares de México

El hecho de que México se encuentre rodeado por cuatro mares principales:

- Pacífico, Golfo de California, Golfo de México, Caribe

Conservación y manejo de los ambientes marinos

Requiere que algunas áreas se mantengan en su estado natural o lo menos perturbado posible.

Factores que amenazan la biodiversidad

Los principales factores que amenazan la biodiversidad de México:

- Contaminación
- Actividades pesqueras

Resulta necesaria la protección y restauración de la biodiversidad costera y marina, de los ambientes críticos para la producción pesquera y la conservación de recursos genéticos.

En la oceanografía física encontramos:

Pacífico mexicano

Golfo de California

Golfo de México

Mar Caribe

Mareas

Ríos

1.5 Las relaciones entre sociedad, espacio y medioambiente en las distintas conceptualizaciones de la ciudad

Preocupaciones

Una de las preocupaciones que surgen al pensar en crisis ambiental actual es que el hombre ha ido perdiendo control sobre el entorno en el que vive.

Importancia

Su importancia se ha acrecentado a partir del giro espacial que han experimentado los estudios sociológicos sobre el fenómeno urbano en las últimas décadas.

Espacio

El espacio es cada vez más organizado, haciendo necesario realizar importantes procesos de adaptación, aunque también es susceptible de ser transformado para hacerse más sostenible.

Encontramos dos tipos de teoría

Teoría sociológica

Teoría espejo

1.6 Ambientalización de lo urbano

Concepto

Puede ser definido como un ecosistema especial, creado fundamentalmente por y para el ser humano, en el que se desarrollan procesos físicos, biológicos y culturales.

Para E. Morín

Resultado

E. Morín
 La noción de la ecología y la del ecosistema instituyen un nuevo campo que será en los siglos XX Y XXI por que supone ir más allá del estudio individualizado de los seres vivos para acabar las relaciones entre los seres vivos y el ambiente.

El medio ambiente de las ciudades es el resultado de la intensa acción humana, muchas veces prolongada y multiforme sobre un espacio físico reducido que tienen como resultado unas determinadas condiciones de vida.

1.7 Dialéctica sociedad-medio ambiente

Teorías según autores

Lefebvre
 El acceso a la vivienda puede estar condicionado, entre las masas, a su segregación en zonas alejadas y aisladas por el tráfico.

D. Harvey
 Sostiene que un crecimiento urbano superior al de los servicios de que se dota a la ciudad (el transporte) se observa que en las metrópolis contemporáneas hay un aumento de los costos de accesibilidad a oportunidades.

Giddens
 Para el estudio del espacio es más importante porque es el dominio primario, el de las prácticas sociales ordenadas en un espacio-tiempo donde se genera lo social.

1.8 Espacio urbano y crisis ambiental

Aumento en el espacio

Lefebvre

El aumento del peso en el espacio en la teoría social no solo se vincula con la renovación del análisis crítico con el capitalismo y con nuevas aproximaciones a la noción de estructura y practica social.

Ve en el fenómeno del fin del mundo rural y la llegada de la urbanización completa el sello distintivo de nuestro tiempo no utiliza el término "crisis ambiental", pero la centralidad de la urbanización en su teoría.

Se refleja nuevas escasas

La idea de la naturaleza

Se vislumbra una nueva crisis reflejada en nuevas escaseces, que ya no se limitan al alimento sino al conjunto de elementos naturales como el aire, luz y el espacio

La idea de la naturaleza ha ido cambiando, se ha ido construyendo de modos distintos en el transcurso de la evolución social.

1.9 La relación naturaleza–sociedad y su evolución hacia el ambiente

Concepto general

La naturaleza ha sido objeto de uso, apropiación y explotación para el ser humano y para la sociedad y esto ha impactado de manera negativa en las condiciones de los recursos naturales necesarios para la vida.

Se caracteriza

Abordaje de la problemática

La relación sociedad-naturaleza a partir de las diferentes interacciones históricas de este fenómeno.

Se llevara a cabo mediante la revisión de los inicios y la evolución del realización naturaleza-sociedad

En lo que se reconoce el establecimiento de las comunidades sedentarias crecimiento de zonas urbanas, industrialización, etc.

Así como la manera que estos elementos determinaron una tendencia en el uso y manejo con la generación de impactos negativos.

Procesos civilizatorios

La relación que existió entre el hombre y la naturaleza fue recíproca y de mutua transformación en las diversas culturas, representada en una concepción integradora.

1.10 El enfoque eurocéntrico

Concepto

Es la visión de Europa como centro del mundo, por la que sus valores culturales, políticos y sociales se establecen como modelo universal.

Impacto

Ha impactado en el estudio y representación del mundo ya que es una forma de entenderlo.

Evidenciándose en las ciencias sociales de este modo, la historia del mundo se ha entendido como la historia de los pueblos europeos.

Consecuencias

Ha justificado el colonialismo y la opresión marginando culturas no europeas y promoviendo un “colonialismo que favorece intelectual”.

En los siglos XIX y XX el estado y las empresas económicas pasaron de ser intervencionistas, pero al mismo tiempo empezaron a reconocer los desequilibrios ecológicos que amenazan al planeta.

1.11 Tendencias en torno a la relación naturaleza-sociedad-ambiente

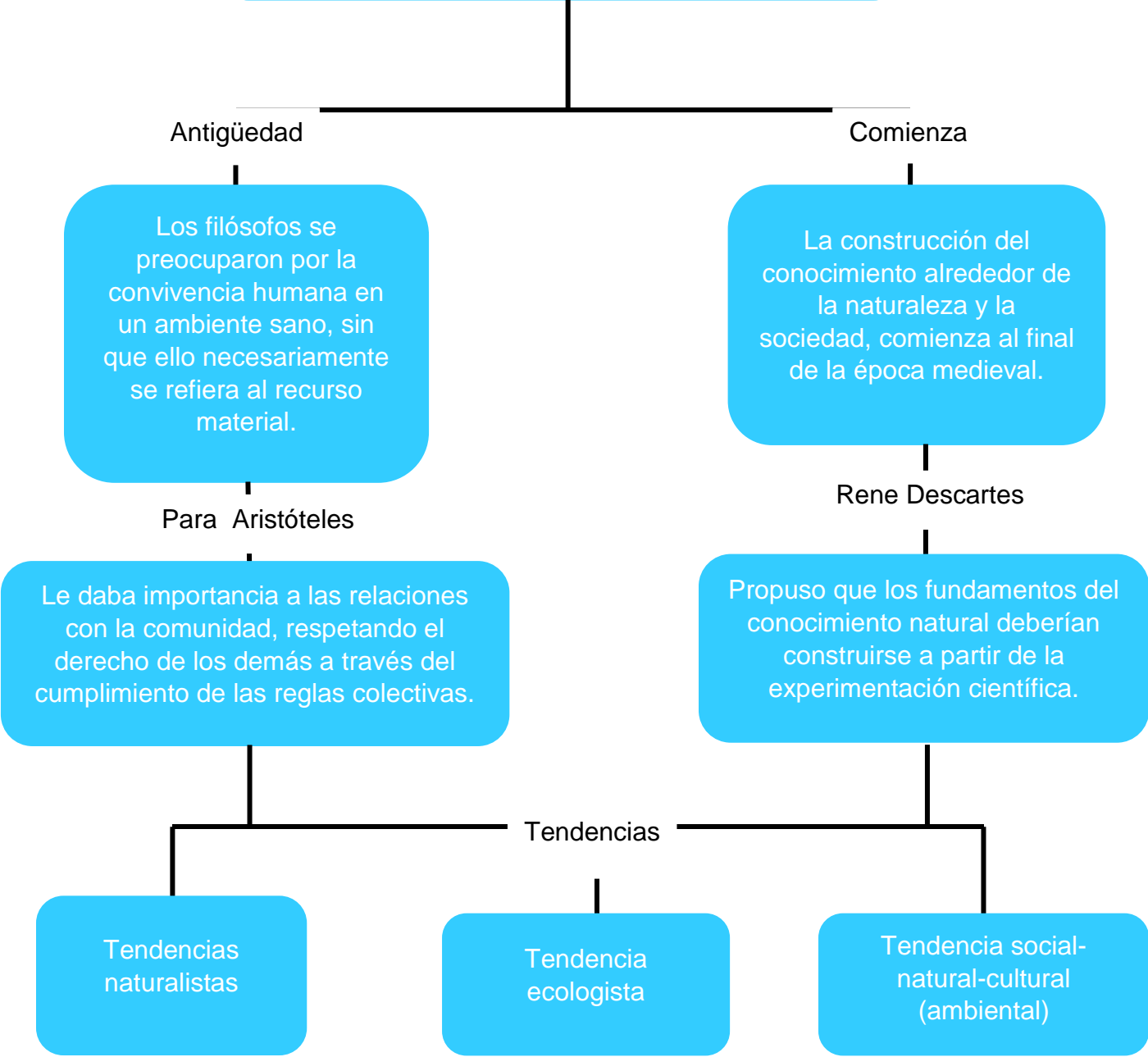

1.12 La naturaleza y la sociedad en el marco del enfoque del desarrollo sostenible

Permitió

El enfoque de desarrollo sostenible ha permitido que se sustituye el concepto de la naturaleza por el ambiente, proponiendo un nuevo paradigma, el cual es usado mundialmente y sobre el cual se construyen indicadores y se miden sus avances

Discurso liberal

Advierte la tendencia privatizadora de los recursos naturales como un esquema neoliberal

Discurso culturalista

Enfatiza que el crecimiento económico y el ambiente no van de la mano, por cuanto el valor de la naturaleza no es únicamente material, sino también espiritual

Discurso ecosocialista

Ilustra la problematización de la relación naturaleza sociedad.

Unidad II. Historia mínima de México

2.1 Culturas precolombinas

Es utilizado

Era precolombina es un término utilizado para referirse a la situación de las culturas de américa antes de la llegada de Cristóbal colon en 1492

Encontramos las civilizaciones

Civilización olmeca

Civilización azteca

Civilización maya

Civilización
tolteca

Civilización
zapoteca

Civilización
tonaca

2.2 La conquista

Conquista de México

La conquista de México hace mención al sometimiento del imperio azteca por parte de los españoles al mando del conquistador español Hernán Cortés

Antecedentes de la conquista

La conquista de México es el descubrimiento de América por Cristóbal Colón el 12 de octubre de 1492

Llega a México en febrero de 1519, haciendo un recorrido hacia Tenochtitlan llegando el 8 de noviembre de 1519.

El 1 de julio de 1520 Cortés se sienta debajo de un árbol y llora por su derrota

2.3 La colonia

Época colonial

La época colonial de México es el periodo histórico de la nación mexicana que inicia en el siglo XVI, con el fin de las guerras de colonización que produjo la llegada de Hernán Cortés

Durante el periodo colonial

México formó parte del virreinato de la Nueva España, dirigido por un virrey nombrado por autoridades españolas, y que junto a los de la Nueva Granada, Río de Plata, y Alto Perú, conformaba el régimen territorial y político.

Sucesos de la época

Fundación del virreinato

Sociedad colonial

Economía

Mestizaje y castas

2.4 México independiente

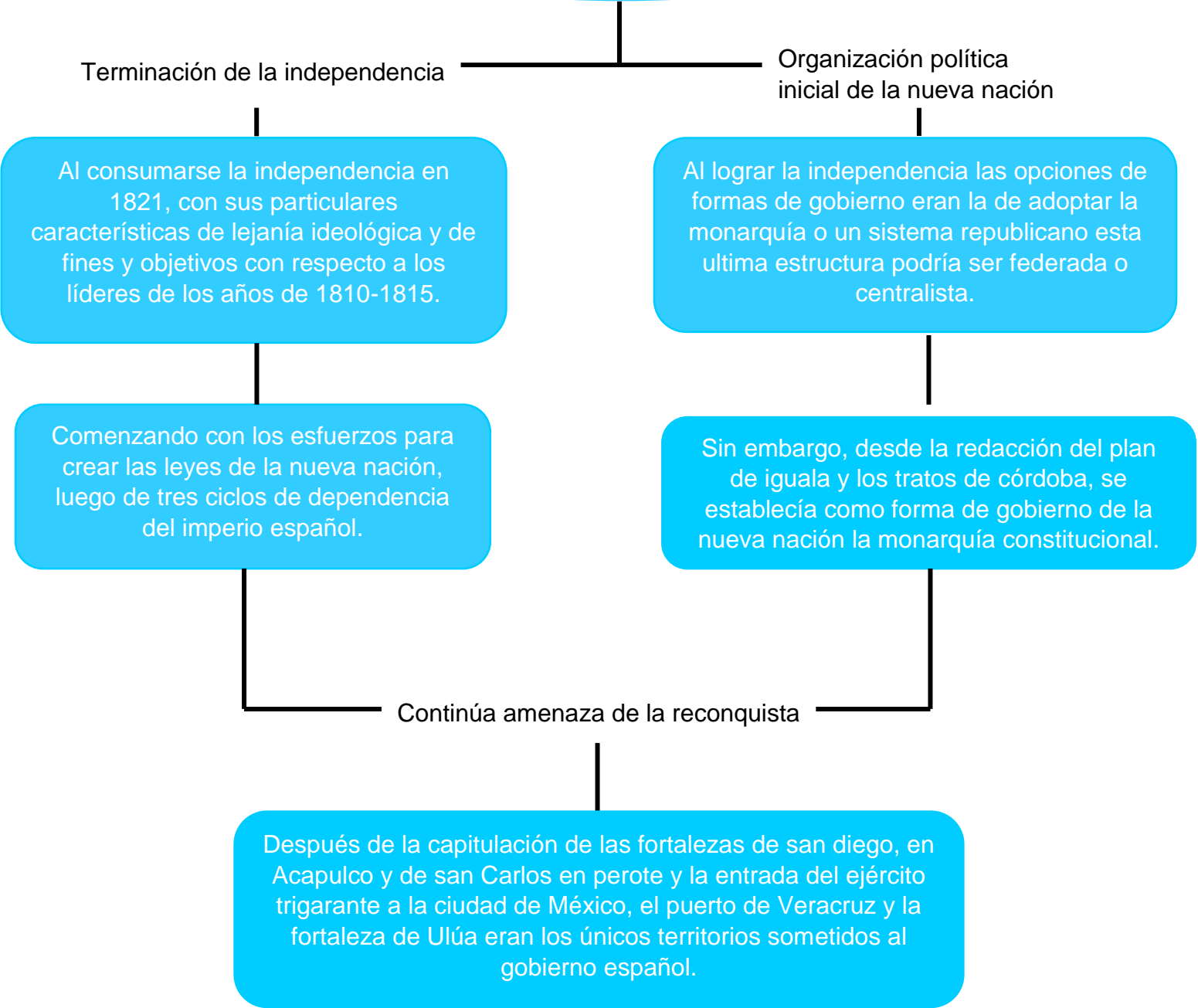

2.5 La revolución mexicana

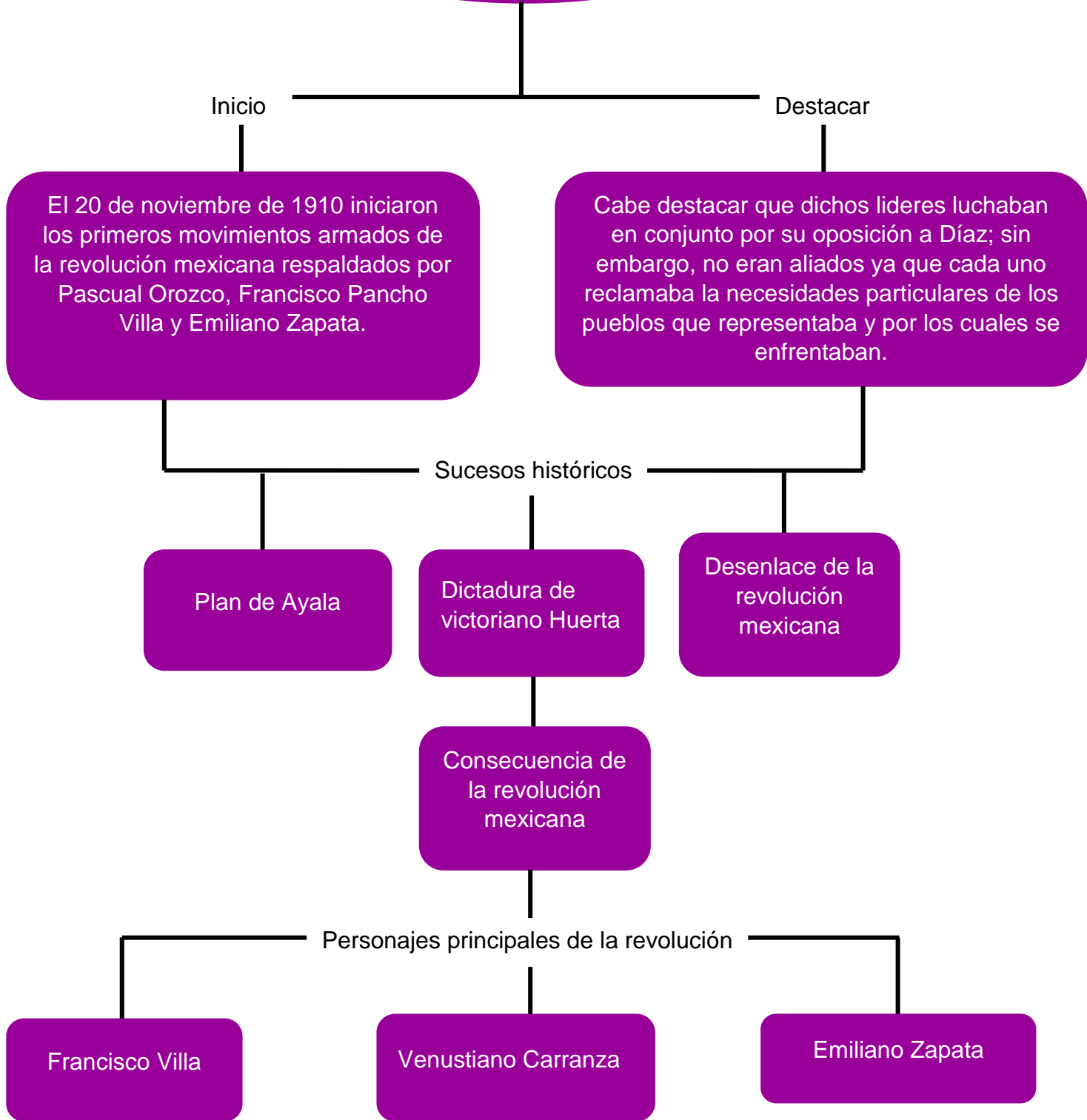

2.6 México Posrevolucionario

Ascenso de obregón

Logro obregón que su gobierno

Obregón inicia la reorganización de acuerdo con, los intereses de los grupos triunfantes. Teniendo que administrar un país arruinado, enfrentando al endeudamiento, la suspensión de créditos bancarios, entre muchas otras demandas.

Obregón logro que su gobierno fuera reconocido antes de agosto de 1923 por casi todos los países; excepto Inglaterra, Francia, Cuba, Estados unidos, etc.

Plutarco calles

Lázaro cárdenas

El presidente calles continuo la obra de obregón y se dio la tarea de consolidar el estado, iniciada por su predecesor.

Su gobierno se caracterizó por el ascenso de las fuerzas revolucionarias se organizaron los movimientos obreros y campesinos.

Hizo de las organizaciones obreras el soporte básico del gobierno revolucionario.

De las cuales encontramos la Confederación Nacional Campesina y Confederación de Trabajadores de México.

2.7 La situación actual

En los últimos 18 años

Los últimos 18 años del siglo pasado la primera docena del actual hemos vivido en México el surgimiento o agravamiento de un buen número de problemas económicos, políticos y sociales, que pueden parecer efecto de los cambios políticos y económicos que ha experimentado el país desde el inicio de los años ochenta.

En los setenta

A principios de los setenta México vive un corto periodo de auge, gracias a ingresos imprevistos de divisas por exportaciones petroleras, que vino a desembocar una crisis económica y política dando lugar a series de cambios durante los ochenta y noventa

Calidad de vida

La calidad de vida de México ha sufrido importantes cambios a lo largo de la década actual. Esto debido a factores tanto políticos, económicos, sociales y ahora de salud debido a la pandemia.

Encontramos proyectos como:

Determinación de la calidad de vida

Proyectos que pueden mejorar la calidad de vida en México

Calidad de vida y rangos actuales

2.8 México y el mundo

En la actualidad

En la actualidad, México es uno de los principales países receptores de inversión extranjera directa (IED).

Líder de exportaciones

Igualmente México es un país líder en exportaciones de manufactura avanzada, ofrece un ambiente macroeconómico estable, brinda certidumbre jurídica a la inversión y cuenta con capital económico aplicado.

Libre comercio

Proyecto de nación

Por otra parte México, ha suscrito acuerdos de libre comercio con 46 países, lo que lo posiciona como uno de las naciones más abiertas al comercio internacional, con la capacidad de importar y exportar.

Un proyecto de nación es el conjunto de aspiraciones de un país en un futuro cercano. En otras palabras es la forma en que una sociedad se percibe hacia adelante en los ámbitos sociales, económicos, culturales, etc.

2.9 Panorama económico del México actual

Sucesos económicos de México en la actualidad

México se está recobrando de una pandemia que ha tenido un profundo impacto económico y social.

Durante las últimas tres décadas, México ha tenido un desempeño por debajo de lo esperado en términos de crecimiento, inclusión y reducción de la pobreza en comparación con países similares

La economía creció un 4.8% en 2021, sin embargo perdió impulso durante la segunda mitad del 2021 debido al aumento de casos de COVID-19.

2.10 La economía nacional: estatismo vs economía del mercado

Estatismo concepto

Evidencia que los países

El termino estatista se refiere a la intervención del estado en la economía.

Evidencia que los países que promueven economías del mercado, donde la responsabilidad de intervenir y crear empresas fundamentales del sector privado logran mejores resultados económicos y sociales.

Existen tres modalidades

Empresas privadas

Hay tres modalidades

- La participación del estado como empresario
- La intervención del estado como redistribuidor de la riqueza.
- La intervención del estado en la economía como regulador.

Los países donde las empresas son privadas, tienen mayores PBI, tienen salarios mínimos más altos, menos corrupción y menor desempleo.

2.11 Economía y control político: corporativismo

Concepto de corporativismo

El corporativismo es un

El corporativismo es un tipo de organización socioeconómica que se basa en la economía planificada y el sindicalismo.

El corporativismo es un sistema de organización o pensamiento económico y político que considera a la comunidad como un cuerpo sobre la base de la solidaridad social organiza, la distinción funcional y roles entre los individuos.

Mediante el corporativismo, la sociedad se organiza de acuerdo a asociaciones (corporaciones) que representan los intereses específicos de un grupo.

Está relacionado con el concepto sociológico del funcionalismo estructural.

Bibliografía

BASSALLE, B. P. (17 de JUNIO de 2012). *RELACION ENTRE NATURALEZA Y SOCIEDAD* . Recuperado el 28 de OCTUBRE de 2024, de SLIDESHARE A SCRIBD COMPANY : <https://es.slideshare.net/Brendapesce/relaciones-entre-naturaleza-y-sociedad>

CRUZ PETIT, B. (2014). *LAS RELACIONES ENTRE SOCIEDAD, ESPACIO Y MEDIO AMBIENTE EN LAS DISTINTAS CONCEPTUALIZACIONES DE LA CIUDAD* . Recuperado el 29 de OCTUBRE de 2024, de ESTUDIOS DEMOGRAFICOS Y URBANOS: 29(1), 183–205.
<https://doi.org/10.24201/edu.v29i1.1459>

EL EUROCENTRISMO : DEFINICION, ORIGENES Y CONSECUENCIAS . (s.f.). Recuperado el 30 de OCTUBRE de 2024, de ALGOR CARDS:
<https://cards.algorededucation.com/es/content/jll5iTla/eurocentrismo-origen-consecuencias>

LEIVA, A. (4 de NOVIEMBRE de 2022). *¿ QUÉ ES EL ERUROCENTRISMO?*
Recuperado el 30 de OCTUBRE de 2024, de EOM:
<https://elordenmundial.com/que-es-eurocentrismo/#:~:text=El%20eurocentrismo%20es%20la%20visi%C3%B3n,su%20visi%C3%B3n%20a%20otras%20sociedades>

UCHA, F. (MARZO de 2015). *DEFINICION DE OROGRAFIA* . Recuperado el 28 de OCTUBRE de 2024, de SIGNIFICADO : Definición de Orografía. Significado.com. Desde <https://significado.com/orografia/>

UNIVERSIDAD DEL SURESTE . (2024). *ANTOLOGIA DE ANÁLISIS SOCIOECONÓMICO*. COMITÁN DE DOMÍNGUEZ .