



SUPER NOTAS

Nombre del Alumno PAULA VICTORIA RODRIGUEZ NAREZ

Nombre del tema LA INTERVENCION DEL TRABAJO SOCIAL

Parcial 4

Nombre de la Materia TRABAJO SOCIAL III

Nombre del profesor LIC. VIRIDIANA LOPEZ SANCHEZ

Nombre de la Licenciatura TRABAJO SOCIAL Y GESTION COMUNITARIA

Cuatrimestre 4TO CUATRIMESTRE

¿QUE ES UNA INTERVENCIÓN?



CONCEPTO

Aplicando al trabajo social, la intervención es la acción organizada y desarrollada por los trabajadores sociales con las personas, grupos y comunidades, dicha intervención está orientada a acompañar, ayudar, recibir y capacitar a las personas en sus procesos vitales para ser responsables, para ser libres y elegir, ejercer la participación, así como a facilitar los cambios de aquellas situaciones que supongan un obstáculo para el desarrollo humano y sobre todo la justicia social.



Esto mismo promoviendo los recursos de la política social, las respuestas innovadoras y la creación de recursos no convencionales, basados en el potencial solidario de las personas. Para el tal fin, afirma los autores que no solo actúa profesionalmente con la gente y su ambiente más próximo, como es la familia, vecinos, amigos, etc.

LA INTERVENCIÓN EN T.S. DESDE LA CALIDAD INTEGRADA

La intervención del Trabajo Social está centrada tanto en la persona, como en el medio social, partiendo de un enfoque global y plural. Intervención profesional que se inscribe en un contexto social, histórico, político, económico y cultural de la realidad misma. La misma parte de los fundamentos éticos, epistemológicos y metodológicos del Trabajo Social, basados en una concepción dinámica de la persona y del mundo, por tanto estos objetivos específicos y los modos concretos de llevar a cabo la intervención están supeditados a las características de la realidad de las personas y del contexto social.

DENTRO DEL CAMPO DE TRABAJO

La intervención profesional de los trabajadores sociales parte del objeto de la disciplina, que está centrado en las situaciones de dificultad de las personas y los obstáculos del medio social que limitan o impiden el desarrollo humano. Situaciones que precisan de la intervención del trabajador social para transformar, mejorar o superar las dificultades potenciar las capacidades y recursos incidiendo tanto en las situaciones individuales, grupales o comunitarias, como en las del medio social.



CÓDIGOS DE ETICA

Los Trabajadores Sociales deben actuar con integridad, esto incluye no abusar de las relaciones de confianza con la gente que utiliza a sus servicios, se reconocerán las fronteras entre la vida persona y profesional. No se abusará de su posición para beneficios o ganancias personales.

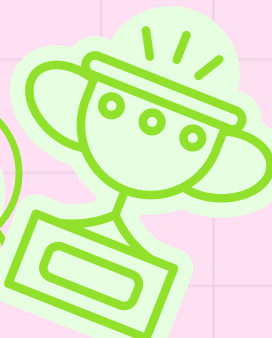

**Convivencia Pacífica
y respeto a la
diversidad cultural,
étnica y personal**



**Responsabilidad
Social en cualquier
ámbito**

Formar profesionistas, investigadores, profesores universitarios y técnicos de sólida integridad académica, útiles a la sociedad, con conciencia crítica, étnica social y ambiental, comprometidos con la justicia, la cooperación y solidaridad humana.

Contribuir con racionalidad, objetividad, claridad y veracidad a la generación y transmisión del conocimiento científico y humanístico, así como al estudio de las condiciones y a la solución de los problemas nacionales

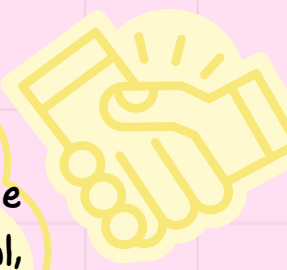

**Privacidad y Protección de
la información personal,
Integridad y Honestidad
Académica**



**Justicia para la ciudadanía,
Honradez, Honorabilidad,
Estricta observancia a las
norma legales y éticas de su
profesión**

Difundir y divulgar con la mayor amplitud posible los beneficios del conocimiento científico y humanístico, así como de la cultura en general, con responsabilidad social.



INTERVENCIONES

La intervención en Trabajo Social se realiza en los diversos ámbitos de los Servicios Sociales y de Bienestar Social, así como en otros ámbitos comunitarios, el sociosanitario de Derechos Humanos, etc.

AREAS SOCIALES

En estos ámbitos de intervención profesional, los trabajadores sociales realizan diversas actividades que se agrupan en las denominadas "áreas profesionales", siendo definida el área profesional como: la agrupación de funciones profesionales relacionadas.



Esta se realiza desde una perspectiva globalizadora, interdisciplina, para profundizar u dar una respuesta más efectiva a las situaciones complejas que caracterizan la realidad social. Para el fin, de los trabajadores sociales que comparten ámbitos de intervención con otros profesionales y se coordinan con psicólogo, sociólogo, etc.



AREAS PROFESIONALES

- AREA DE ATENCIÓN
- AREA DE PREVENCIÓN
- AREA DE PROMOCIÓN Y EDUCACION
- AREA DE MEDIACIÓN
- AREA DE PLANIFICACIÓN
- AREA DE INVESTIGACIÓN Y DOCENCIA

Ámbitos De

INTERVENCION

Y AREAS PROFESIONALES DEL TRABAJO SOCIAL



La intervención de los trabajadores sociales está orientada a mejorar la calidad de vida de la población, contribuyendo a superar los problemas y a promover el desarrollo humano. También para contribuir a mejorar la calidad de vida de la calidad de servicio, centrandos diversos marcos de organizaciones de Servicios Sociale.

La intervención del Trabajo Social desde la necesidad de intensificar la intervención del trabajo social desde la calidad, y más concretamente, de la calidad integrada, se verifica que la mayor ocupación laboral de los trabajadores sociales se da en estas organizacione.

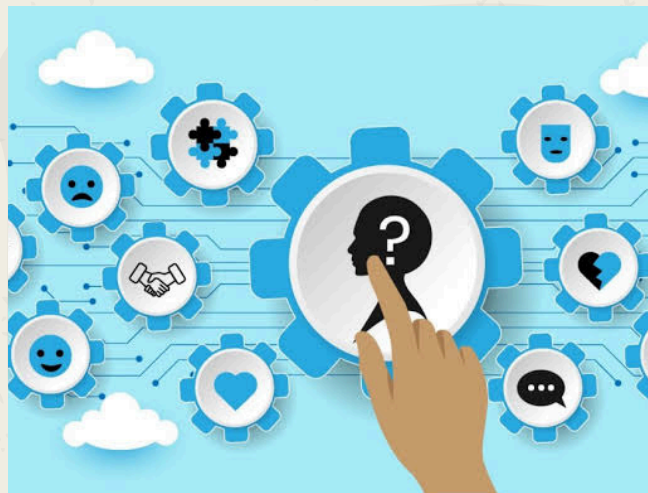

CONSIDERACIONES PREVIAS

Teniendo en cuenta los planteamientos y abundando en la necesidad de intensificar la intervención en TS desde la calidad y más concretamente de la calidad integrada, se verifica que la mayor ocupación laboral en los trabajadores sociales se da en estas organizaciones.



Aquí 5 principios

BASICOS PARA LA CALIDAD EN EL TRABAJO SOCIAL

Empatía

Establece metas y objetivos

La empatía en el Trabajo Social, se entiende como una forma de promover la conducta pre-social. Cuando se asumen como propias las acciones y reacciones de la conducta de lo demás, en su dimensión positiva, podrían anticiparse e inferirse conductas sin necesidad de presenciar la acción de los otros.

Se caracteriza por entender los pensamientos, sentimiento y experiencias de otros. En general, una persona se considera empática si valora a los demás, es decir, valora lo que otros dicen, los que otros hacen y como se sienten.



Escucha Activa

La escucha activa, o escuchar para comprender, pertenece a la categoría de la escucha empática. Este tipo de escucha te ayudará a desarrollar relaciones sólidas, a comprender a tus amigo, compañeros de trabajo, de manera más profunda e incluso a poder profundizar tu propio sentido de la empatía.

La escucha activa es una habilidad virtual para los trabajadores sociales que desean generar confianza, empatía y relación con sus clientes. Implica prestar atención, reflexionar, aclarar y poder resumir lo que dice el cliente, sin interrumpir, juzgar o dar consejos.



Respeto y Tolerancia

Sé constante con tus acciones

La tolerancia como parte del trabajo en equipo, implica respetar e intentar llegar a acuerdos siendo tan objetivos como sea posible en cuanto a los objetivos de equipo. El hecho es que asistir a un centro de trabajo nos expone a la convivencia social y nos reta a convivir con personas distintas



Justicia Social

Evita distracciones

Esta se refiere a la distribución equitativa de los recursos y oportunidades en una sociedad. En este sentido, el trabajo social tiene como objetivo abogar por los derechos de los grupos marginados y vulnerables, y promover políticas y programas que reduzcan las desigualdades sociales y económicas.

Se maneja como un término que hace referencia a la desigualdad de oportunidad. Se basa en equidad, es decir, en garantizar que cada persona pueda desarrollar su máximo potencial, reduciendo las dificultades a las que se enfrentan y facilitando el acceso a derechos fundamentales



Colaboración Interdisciplinaria

Evalúa los pros y contras

En Trabajo Social es especialmente necesaria la interdisciplinariedad, dado que los fenómenos propios de los que se ocupa, requieren de la integración de los aspectos principales del sistema de conocimientos y la integración de los aspectos principales del sistema de conocimientos y las habilidades de las ciencias sociales, para su comprensión y para lograr hacer propuesta de intervención.

La interdisciplinariedad es un intento, una propuesta, de poder enfrentar y abordar problemas complejos mediante el diálogo y la colaboración de distintas disciplinas, con el fin de lograr una comprensión más profunda de esos problemas mediante la síntesis de los diferentes aportes disciplinares.



Bibliografía

<https://search.app/tsoyuxQKagQKUExw5>. (s.f.).

<https://search.app/wdags729sWL5MLzM7>. (s.f.).