

(Univercidad, 2024)



# Super nota

*Nombre del alumno (a): Gumercindo Pérez Pérez.*

*Nombre del tema: La intervención en trabajo social desde la calidad integrada.*

*Parcial: I*

*Nombre de la Materia: Trabajo social III.*

*Nombre del profesor: Viridiana López Sánchez.*

*Nombre de la Licenciatura: Trabajo social y gestión comunitaria.*

*Cuatrimestre: 4to.*

*23/09/2024/Pichucalco/Chiapas.*

# LA INTERVENCIÓN EN TRABAJO SOCIAL DESDE LA CALIDAD INTEGRADA.

Intervención en trabajo social: Es la acción organizada y desarrollada por los trabajadores sociales con las personas, grupos y comunidades ; es conocida como intervención social , el objetivo de esta intervención está desarrollada para orientar a las personas a superar los obstáculos que le impiden avanzar en su desarrollo. En este proceso el trabajador social acompaña , ayuda y capacita a las personas en sus procesos que limitan o impiden su desarrollo humano , además de centrarse en el medio social para así poder tener una buena intervención . Esta intervención profesional de los trabajadores sociales parte del objeto de la disciplina , que está centrada en las situaciones de las personas y los obstáculos del medio social que la limitan o impiden la igualdad de oportunidades.

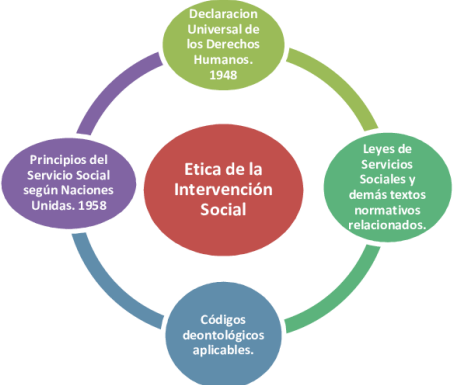

Valores éticos del trabajador social: Los valores filosóficos y los principios éticos de los derechos humanos , respecto , autodeterminación, justicia social, igualdad de oportunidades y participación recogidos en el código de ética internacional del trabajo social, así como la obligación que tienen los trabajadores sociales con la disciplina y la sociedad; por lo que éticamente los trabajadores sociales deben proporcionar la mejor atención a todas aquellas personas que soliciten su ayuda y asesoramiento.

Ámbitos de intervención: Son los diversos ámbitos de los servicios sociales y de bienestar social, al igual que ámbitos comunitarios, el sociosanitario, de derechos humanos; que son llevados a cabo en las distintas administraciones públicas, ONG y en el sector mercantil.

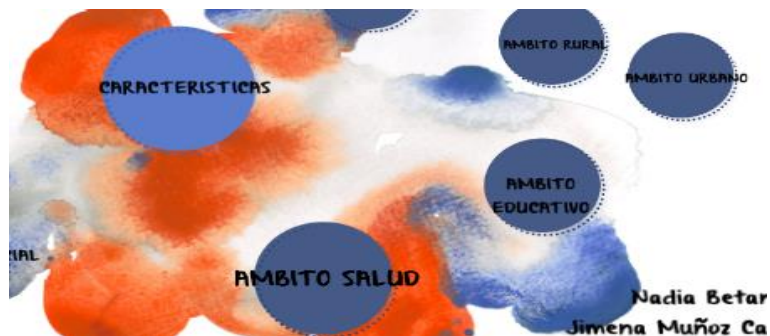

Nadia Betar  
Jimena Muñoz Ca

Áreas de trabajo social:

- Área de atención.
- Área de prevención.
- Área de promoción y educación.
- Área de mediación y arbitraje.
- Área de planificación y evolución.
- Área de gerencia y administración.
- Área de investigación y docencia.

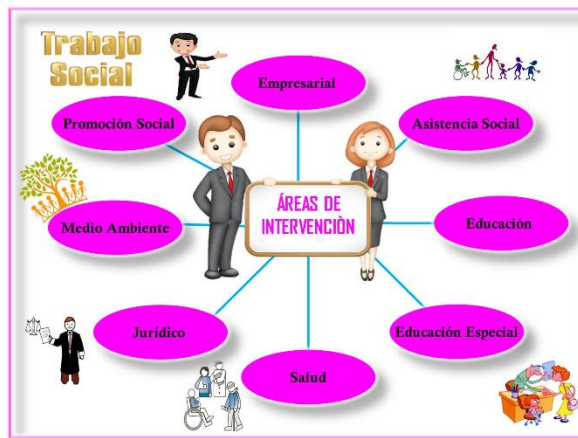

Principios que son base de la calidad del trabajo social.



Orientación al cliente

Compromiso de todos

Medir (resultados y procesos)

Liderazgo

Mejora continua



## BIBLIOGRAFÍA.

Univercidad, (. U. (2024). La intervanción en trabajo social desde la calidad integrada .  
*Antologia (Trabajo social III)*, 54-64.