



Super Nota

Nombre del Alumno: Alondra Paola Ovando Rodríguez

Nombre del tema: La intervención en trabajo social desde la calidad integrada

Parcial: Cuarto

Nombre de la Materia: Trabajo Social

Nombre del profesor: Viridiana López Sánchez

Nombre de la Licenciatura: Trabajo Social

Cuatrimestre: 4to Cuatrimestre

Fecha: 15 de Septiembre de 2024

LA INTERVENCIÓN EN TRABAJO SOCIAL DESDE LA CALIDAD INTEGRADA

Intervención en el trabajo Social

Conjunto de acciones y estrategias que los profesionales del área utilizan para ayudar a individuos, grupos o comunidades a enfrentar y superar problemas o necesidades específicas. Estas intervenciones están diseñadas para promover el bienestar, mejorar la calidad de vida y fomentar la justicia social.



Intervención Directa:

Involucra el trabajo uno a uno con las personas o grupos para abordar sus necesidades inmediatas.

Intervención Comunitaria:

Se enfoca en trabajar con comunidades enteras para identificar y abordar problemas comunes, promover el desarrollo comunitario y fortalecer la cohesión social.

Intervención Educativa:

Consiste en proporcionar información y educación para fomentar habilidades y conocimientos que permitan a las personas mejorar su situación o prevenir problemas futuros.

Intervención familiar:

Trabaja con familias para mejorar las dinámicas familiares, resolver conflictos y promover el bienestar de todos sus miembros.

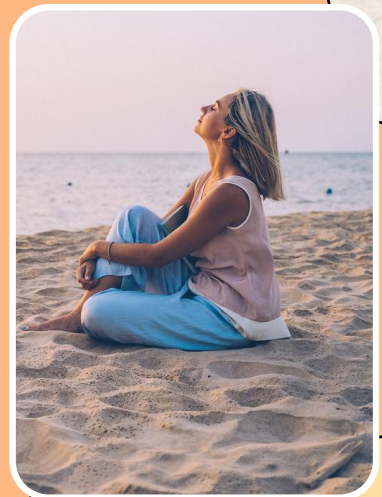

ETICA

Los códigos de ética en el trabajo social son directrices fundamentales que guían la conducta profesional y aseguran que los servicios se brinden de manera ética y responsable. Aunque pueden variar ligeramente entre diferentes organizaciones y países, algunos principios comunes suelen estar presentes en la mayoría de los códigos de ética del trabajo social.

- Respeto a la Dignidad y Valor de las Personas
- Confidencialidad
- Competencia Profesional
- Responsabilidad Profesional
- Integridad
- Colaboración Interdisciplinaria
- Compromiso con la Justicia Social
- Respeto por la Autonomía del Cliente
- Relaciones Profesionales Adecuadas
- Competencia Cultural

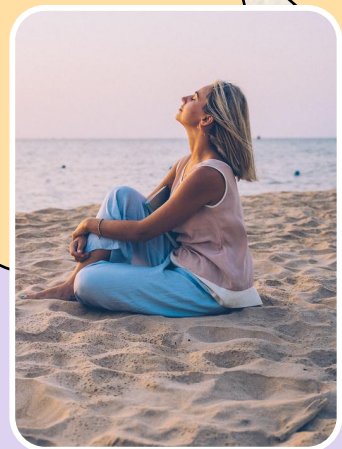

AMBITOS Y AREAS

El trabajo social es una profesión amplia y versátil que abarca diversos ámbitos de intervención y áreas profesionales. Estos ámbitos reflejan la variedad de contextos en los que los trabajadores sociales pueden ejercer su labor y los tipos de problemas que abordan.

Ámbitos

- Salud.
- Educación.
- Justicia.
- Servicios Sociales y Comunitarios
- Vivienda y Servicios de Emergencia
- Trabajo con Adicciones y Salud Mental

Áreas

- Intervención Directa.
- Gestión de Casos
- Políticas Públicas y Abogacía
- Investigación y Evaluación
- Educación y Formación
- Desarrollo Organizacional y Gestión

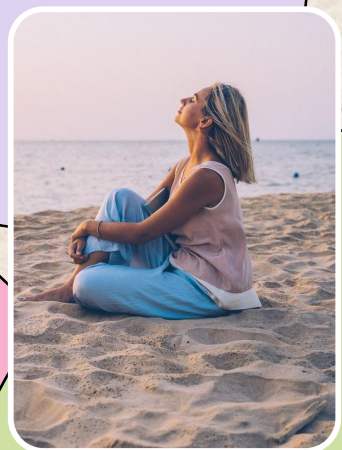

PRINCIPIOS

La calidad en el trabajo social se basa en varios principios fundamentales que aseguran que la práctica profesional sea efectiva, ética y centrada en el bienestar de las personas a las que se sirve. Los cinco principios generalmente aceptados como base para garantizar la calidad en el trabajo social son:

- 1.- Competencia Profesional
- 2.- Ética y Responsabilidad
- 3.- Enfoque en la Persona
- 4.- Intervención Basada en Evidencia
- 5.- Cohesión y Colaboración



Bibliografía

códigos de Ética del Trabajo Social

National Association of Social Workers. (2017). *Code of ethics of the National Association of Social Workers*. NASW.

<https://www.socialworkers.org/About/Ethics/Code-of-Ethics>

Ámbitos de Intervención y Áreas Profesionales del Trabajo Social

Hearn, J., & Grover, C. (2018). *Social work: A critical approach*. Routledge.

Principios de Calidad en el Trabajo Social

Thyer, B. A. (2018). *The handbook of social work research methods* (2nd ed.).

SAGE Publications.

Libros y Recursos Adicionales sobre Trabajo Social

Hepworth, D. H., Rooney, R. H., Rooney, G. D., & Strom-Gottfried, K. (2016).

Direct social work practice: Theory and skills (10th ed.). Cengage Learning.

Munson, C. E. (2014). *Social work supervision* (6th ed.). Routledge.