



Nombre del Alumno: Jesus Antonio Gomez Gonzalez

Nombre del tema: Control Social

Parcial: 1er

Nombre de la Materia: Sociología General

Nombre del profesor: Lic. Viridiana Lopez Sanchez

Nombre de la Licenciatura: Trabajo Social y Gestión comunitaria

Cuatrimestre: 1er

**Lugar y Fecha de elaboración: Pichucalco, Chiapas a; 07 de
Noviembre del 2024.**

CONTROL SOCIAL

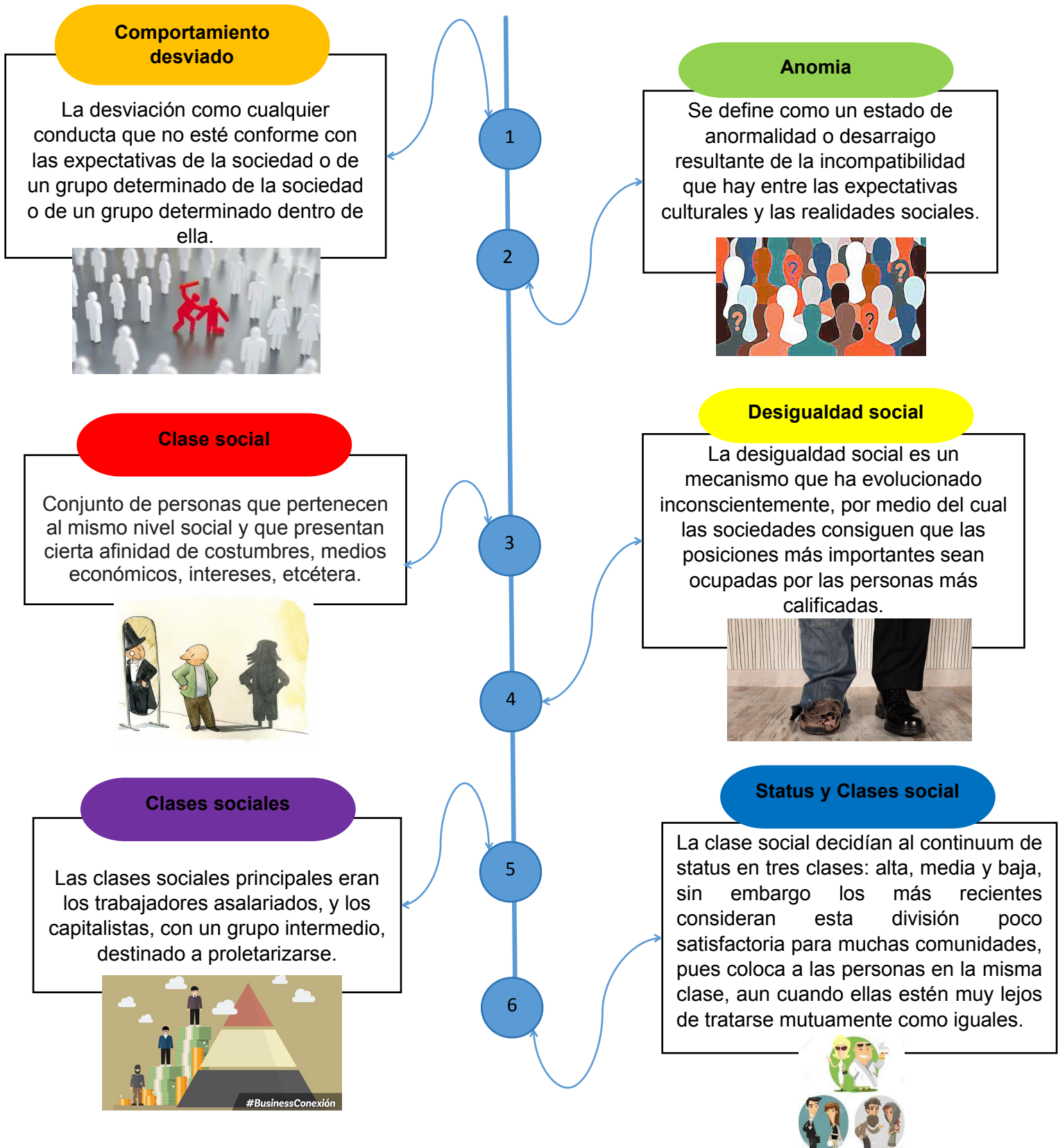

Riqueza e ingresos

La riqueza e ingresos, el dinero es necesario para una posición de clase alta; sin embargo la posición de clase de una persona no es directamente proporcional a sus



Movilidad social

La movilidad social permite analizar las opciones que tienen los miembros de una sociedad para cambiar su nivel socioeconómico, y en específico, para identificar la facilidad con la que dichos miembros pueden moverse a lo largo de



Riqueza

La riqueza constituye un medio para incrementar el consumo a largo plazo y protege a los hogares de eventos adversos. Por otra parte, la riqueza familiar puede influir en el nivel de escolaridad que los hijos puedan alcanzar



7

8

9

10

11

Subcultura

Cada clase social es una subcultura, como un subsistema de comportamiento, una serie de valores y una forma de vida. Esta subcultura sirve para adaptar a las personas a la vida que llevan y para preparar a los niños a asumir el status de clase de sus padres.



Educación

La educación es un factor relevante en el proceso de la movilidad Socioeconómicas, ya que la generación de capital humano puede funcionar como un mecanismo de ascenso en la movilidad intergeneracional

