



Mapa conceptual

Nombre del Alumno: Jhoanny del Carmen Méndez Díaz

Nombre del tema: Principios generales de la estadística en las organizaciones

Parcial: 1ro

Nombre de la Materia: estadística

Nombre del profesor: Rosario Gómez Lujano

Nombre de la Licenciatura: trabajo social y gestión comunitaria

Cuatrimestre: 1er

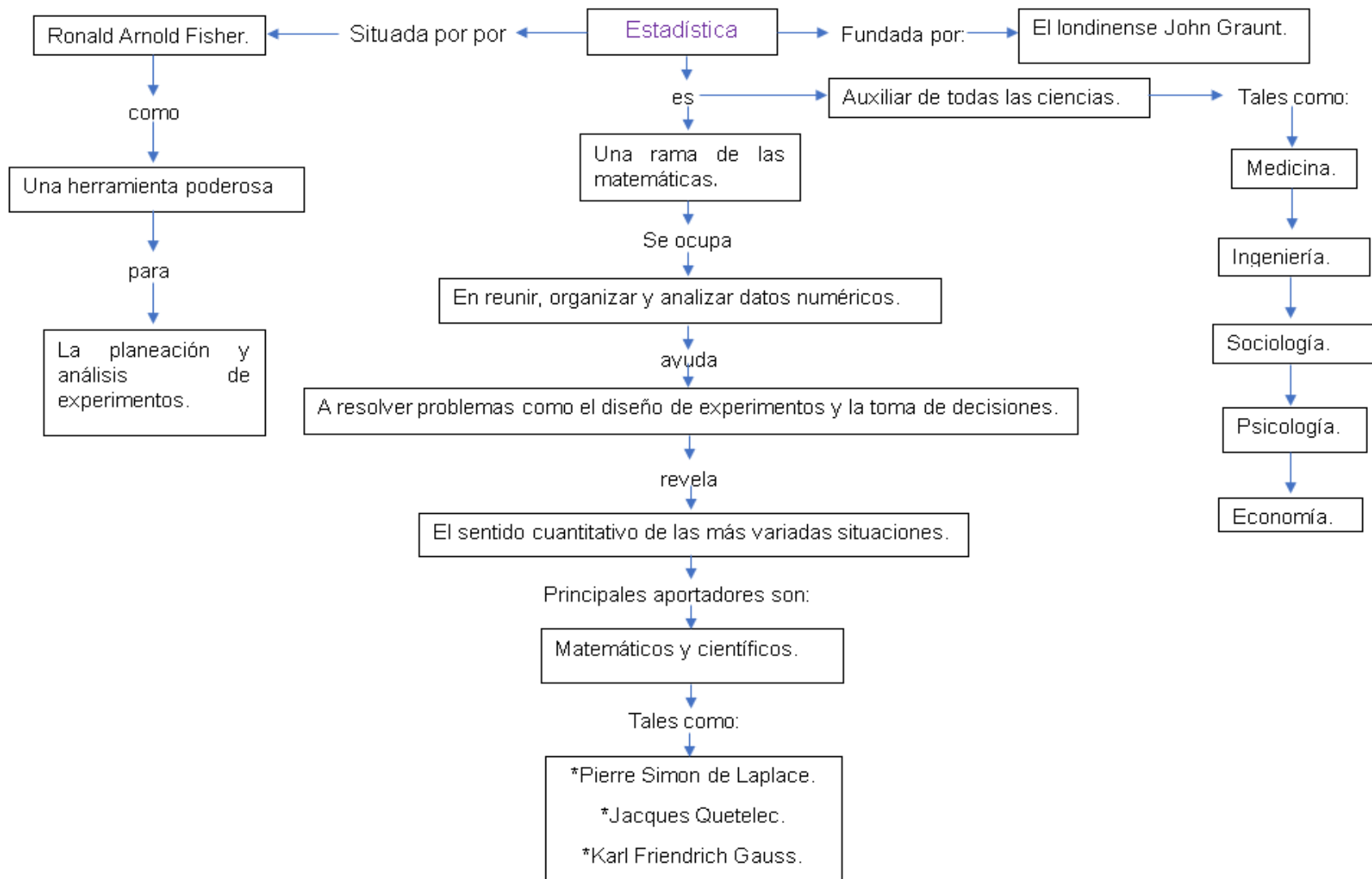

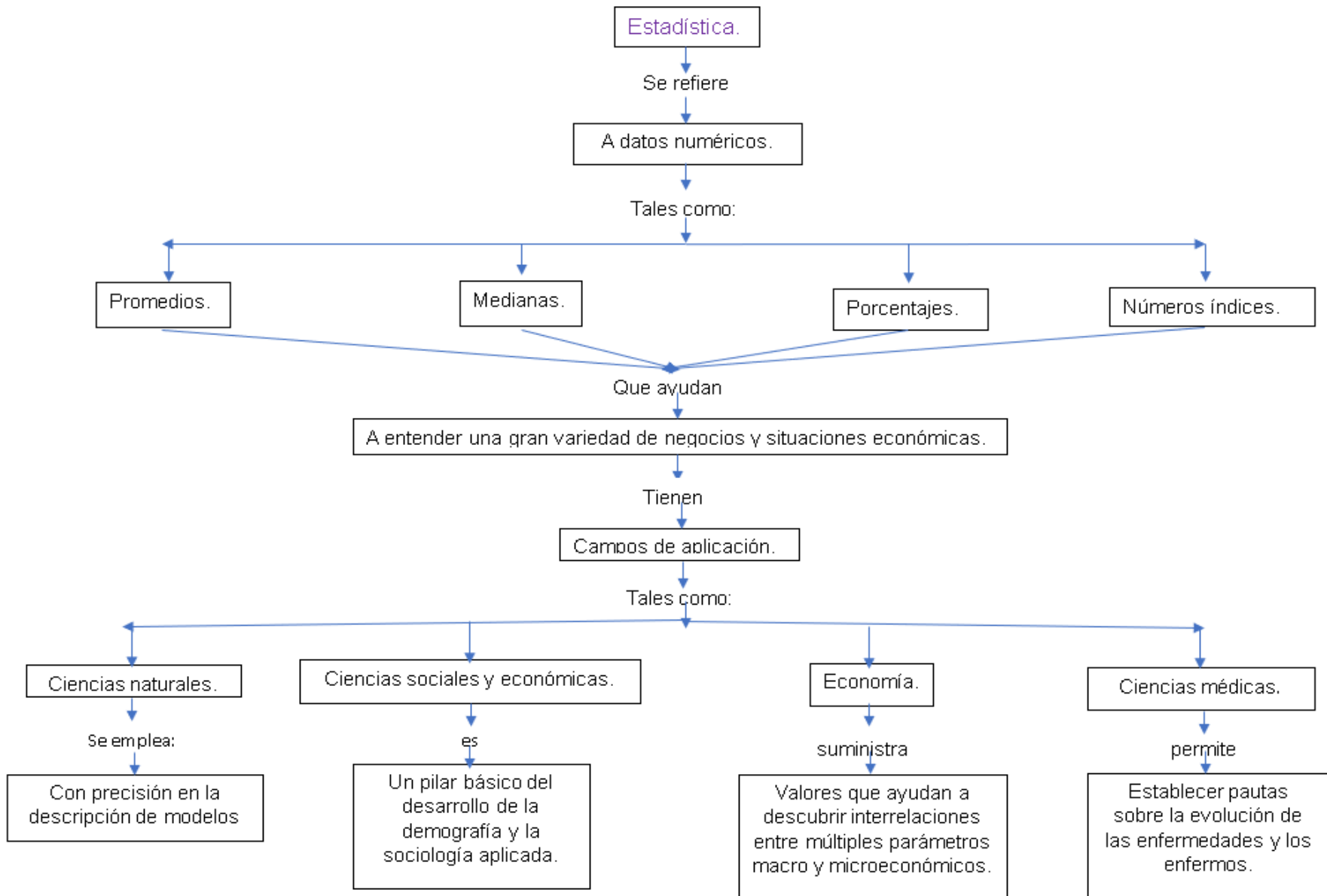

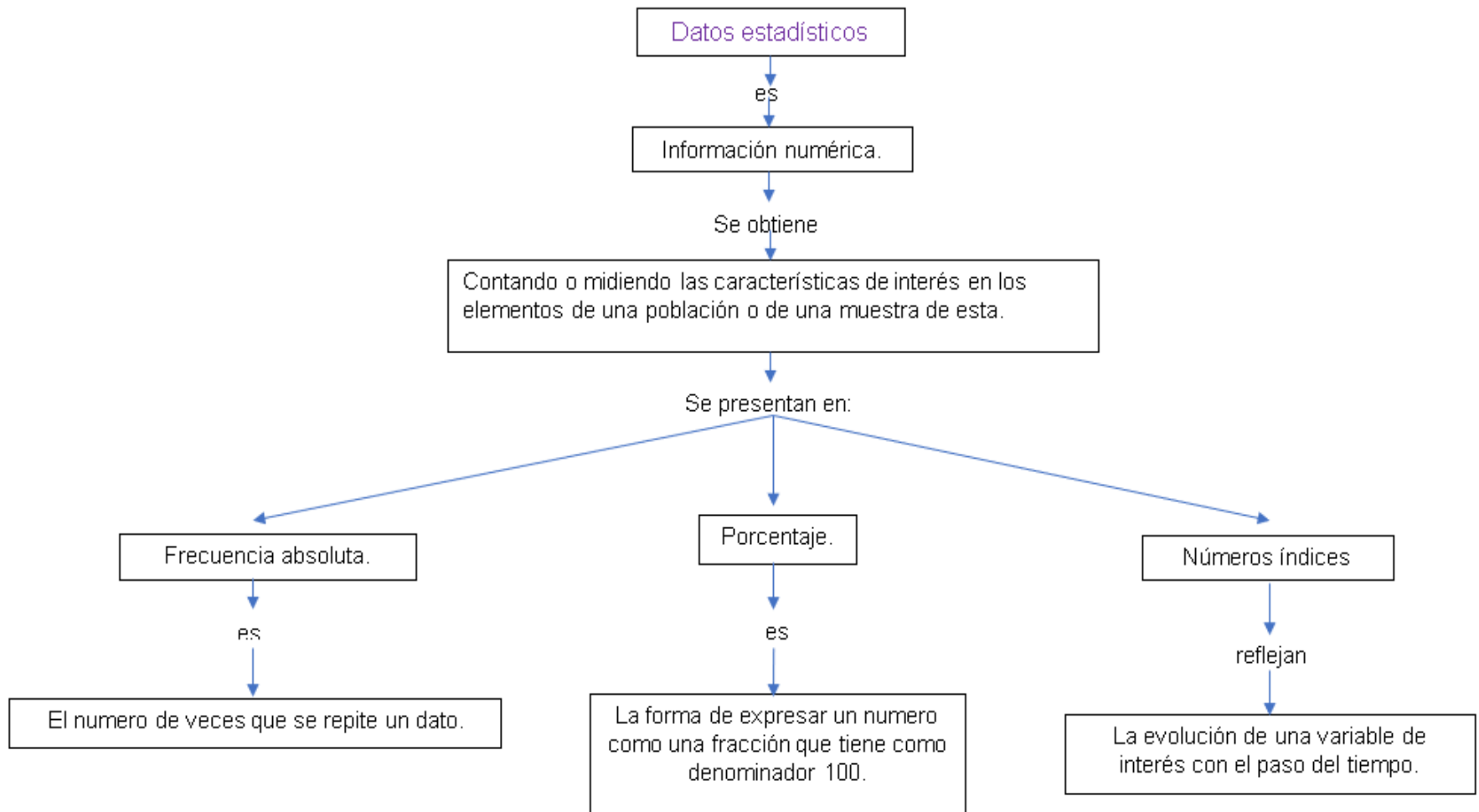

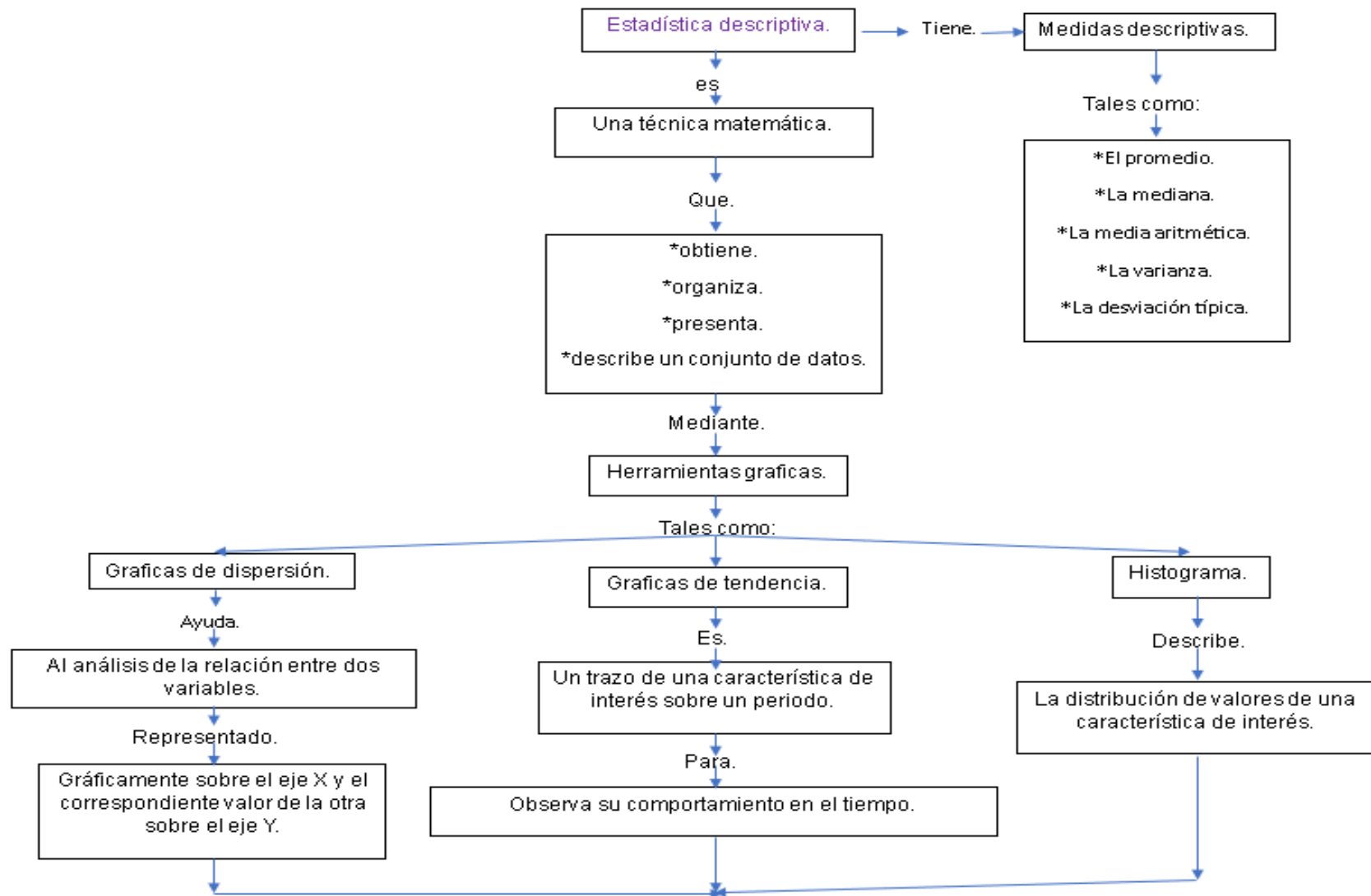

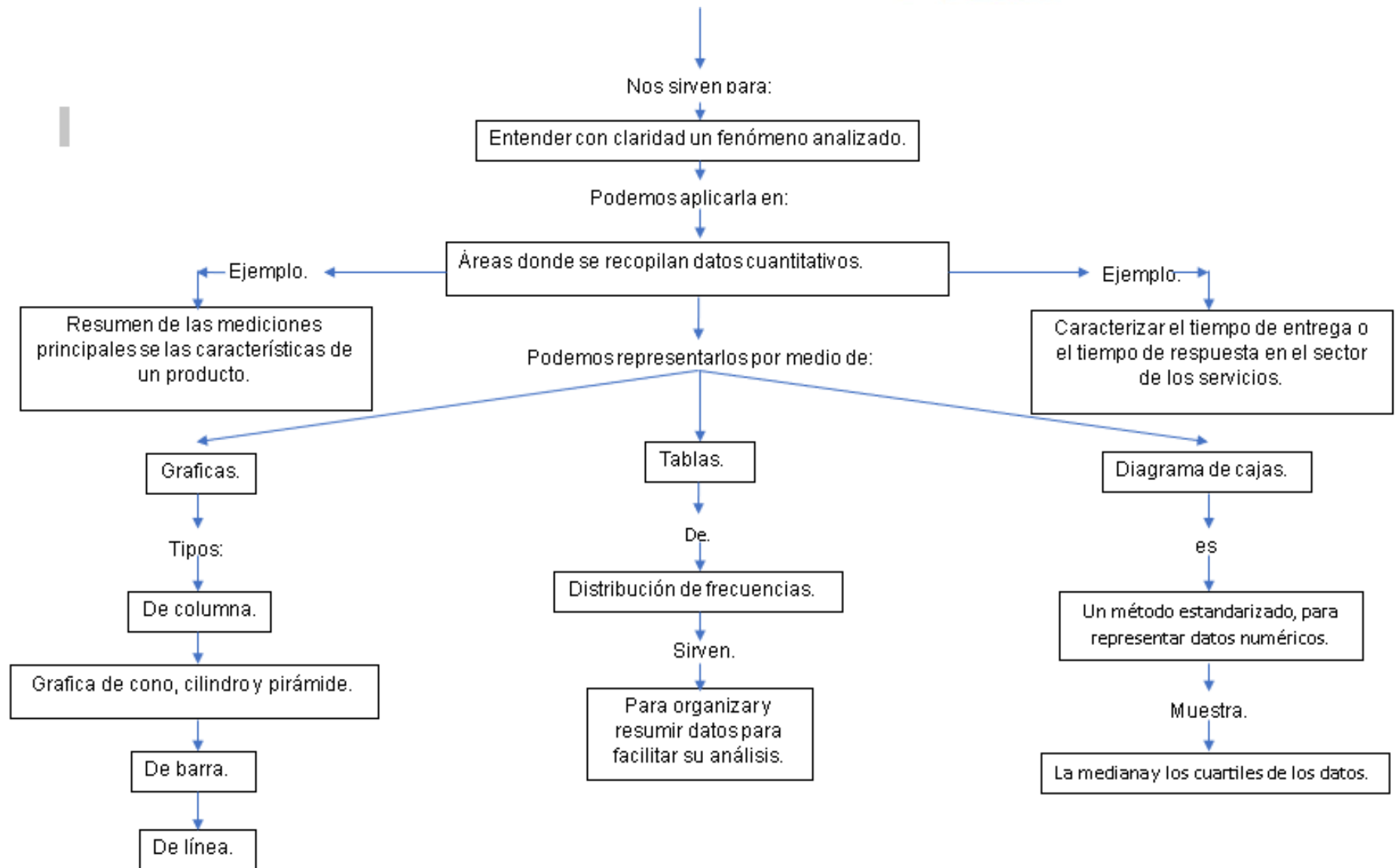

Cierta universidad realizo un experimento sobre el coeficiente intelectual (C.I.) de sus alumnos, para lo cual aplico un examen de C.I. a un grupo de 20 alumnos escogidos al azar, obteniendo los siguientes resultados.

119,109,124,119,106,112,112,112,109,112,124,109,106,124,112,112,106

Datos	f	Fa	fr	fra	Fr %
106	3	3	0.15	0.15	15%
109	5	8	0.25	0.40	25%
112	7	15	0.35	0.75	35%
119	2	17	0.10	0.85	10%
124	3	20	0.15	1	15%
Total	20	20	1	1	100%

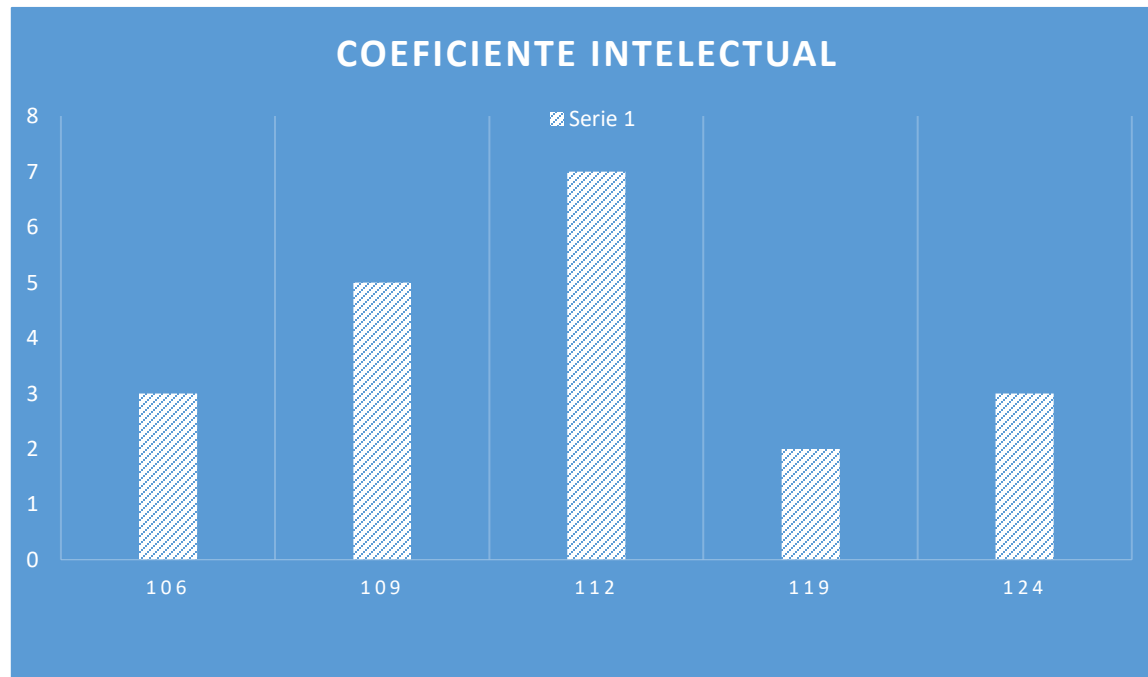

Bibliografía básica y complementaria:

Antología UDS:

Probabilidad y estadística de George Canavos Estadística de Murray R. Spiegel pág:9-54

