



# MAPA CONCEPTUAL

*Nombre del Alumno:*

*Jhoanny del Carmen Méndez Díaz.*

*Nombre del tema:*

*Proceso comunicativo y elementos del proceso comunicativo.*

*Parcial: 1*

*Nombre de la Materia:*

*Redacción en español.*

*Nombre del profesor:*

*José Luis López Santis.*

*Nombre de la Licenciatura:*

*Trabajo social y gestión comunitaria.*

*Cuatrimestre: 1*

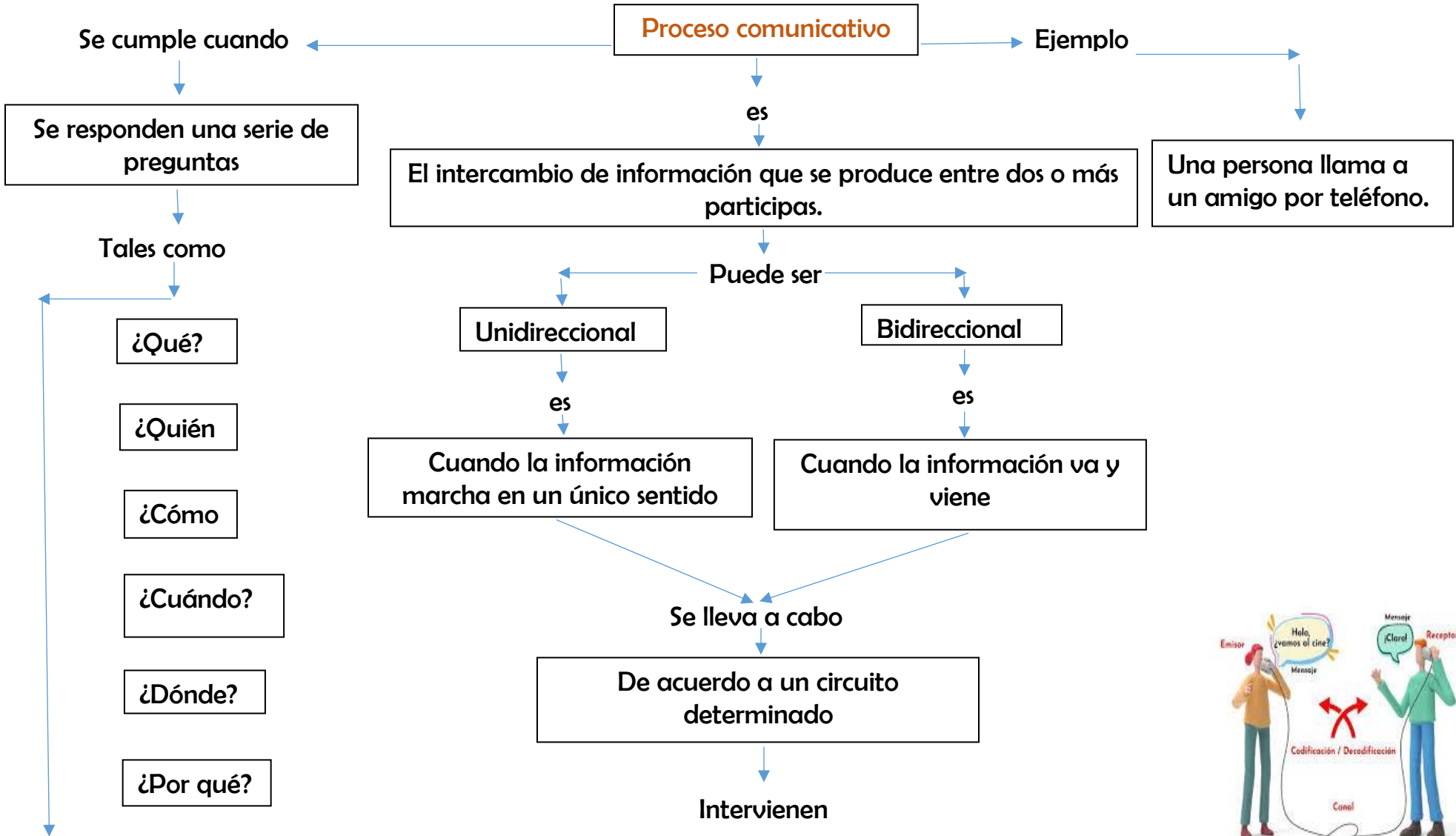

Una serie de elementos

Tales como

Emisor

Es aquel

Que elabora y transmite el mensaje.

Receptor

es

El que recibe e interpreta el mensaje.

Mensaje

es

La información que el emisor envía al receptor

Cana

es

El medio físico por el que se establece la comunicación.

Código

Es el

Conjunto de signos en el que se elabora el mensaje.

Contexto

es

La situación en la que ocurre la comunicación.

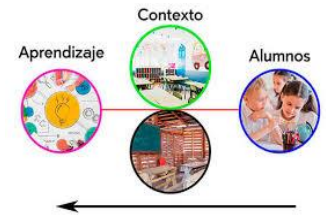
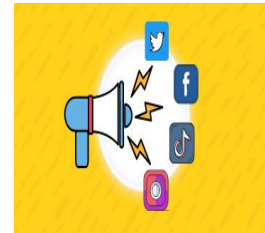

### **Bibliografía:**

- Escandell Vidal, M.V. (2020). La comunicación. Lengua, codificación y sociedad. Akal.
- Gómez, F.S.J. (2016). La comunicación. Salud 20(3), 5-6.
- Jakobson, R. (1974). Ensayos de lingüística general. Seix barral.