



Super nota

Nombre del Alumno: Stephani Monserrat Correa Sánchez

Nombre del tema: súper notas inducción al trabajo social

Parcial: I

Nombre de la Materia: inducción al trabajo social

Nombre del profesor: Viridiana López Sánchez

Nombre de la Licenciatura: trabajo social

Cuatrimestre: I

CUALIDADES Y CONDICIONES DE UN TRABAJADOR SOCIAL

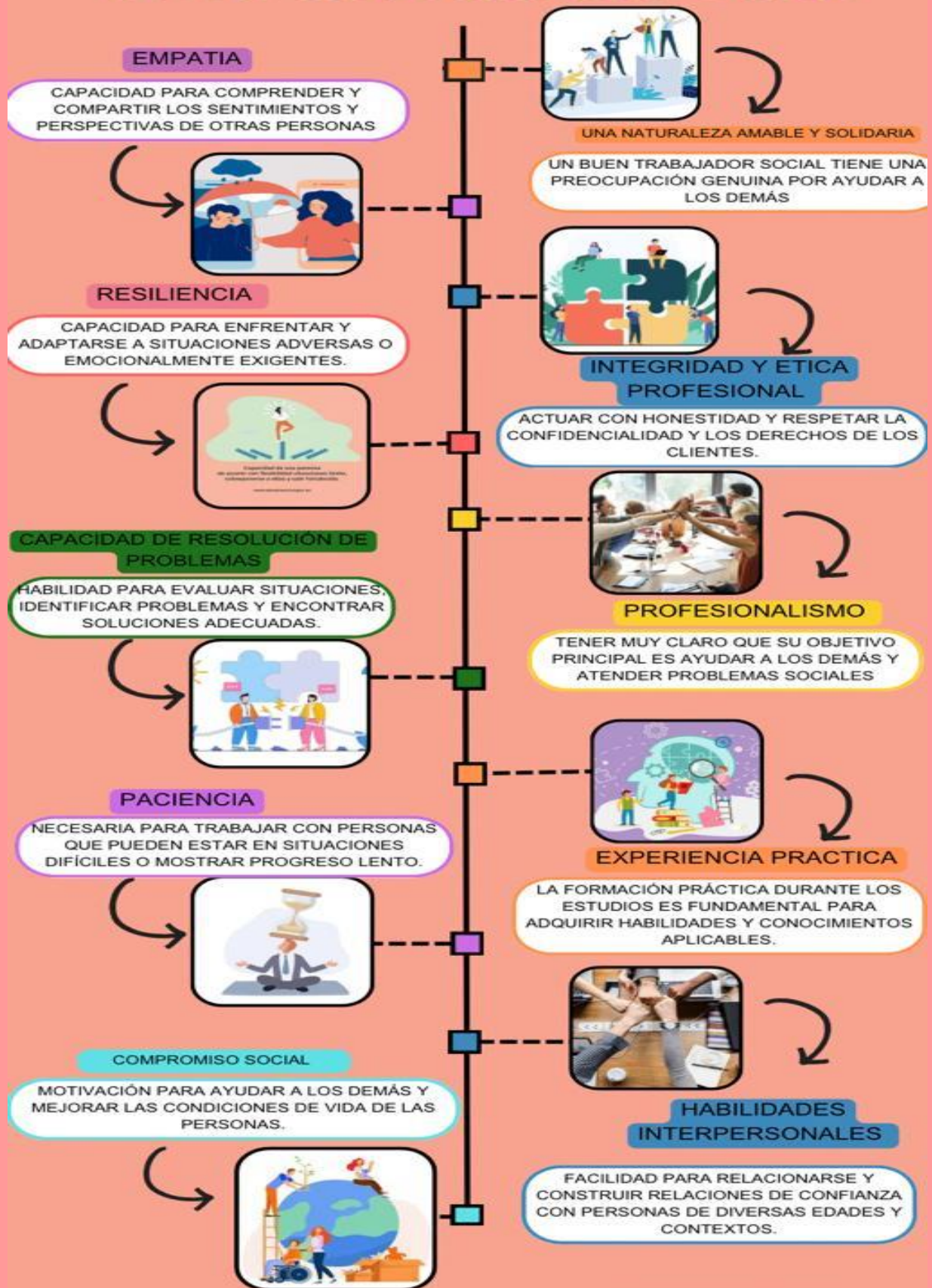

CONOCIMIENTOS Y HABILIDADES QUE SE NECESITAN PARA HACER TRABAJADOR SOCIAL



COMUNICACIÓN

Ser capaz de comunicarse de forma clara, empática y eficaz, tanto oralmente como por escrito.



RESOLUCIÓN DE PROBLEMAS

Ser capaz de analizar y resolver problemas sociales, y de identificar y evaluar las necesidades de cada caso.

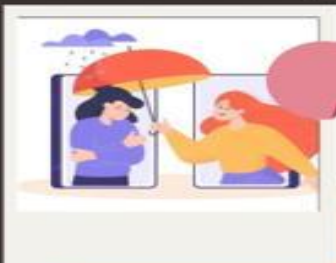

EMPATÍA

Ser capaz de escuchar con atención y mostrar empatía.



TRABAJO EN EQUIPO

Ser capaz de trabajar en equipo y colaborar con otros profesionales.



FLEXIBILIDAD Y ADAPTACIÓN

Ser flexible y tener capacidad de adaptación ante situaciones inesperadas.



OBSERVACIÓN

Ser observador y analizar situaciones



ACTITUD POSITIVA

Tener una actitud positiva ante las dificultades que puedan surgir.

Funciones del trabajador social

Prevenir: se trata de anticipar las posibles causas de conflictos tanto individuales como colectivos



Brindar atención directa: actuar con los individuos o los grupos tanto si están en riesgo como si ya tienen problema en concreto cuya característica es social



Planificar: elaborar un plan de acción que tenga objetivos concretos y haga explícito el proceso de análisis



Realizar docencia: es importante la formación de académicos tanto para grados como posgrados en trabajo social y áreas afines

Supervisar: se trata de poner en práctica distintos conocimientos y aptitudes que acompañen el desempeño profesional



Investigar: consiste en poner en práctica técnicas metodológicas que permitan evaluar e intervenir con rigurosidad científica en los problemas específicos de un grupo social en concreto

Coordinar: se trata de favorecer el cambio social muchas de las organizaciones donde se realiza una intervención están organizadas en grupos grandes



Una reflexión en torno al trabajo social

García salord (1991) dice que vestirse con modestia, ser comprensivo, paciente abnegado todo esto sin esperar recompensa alguna



Profesión que promueve la resolución de problemas en las relaciones humanas, fortalecimiento y liberación del pueblo

Montaño (1998) la perspectiva endogestiva ubica el origen del trabajo social en la evolución, organización y profesión de las anteriores formas de ayuda como la caridad y la filantropía



Parra (1999) dice sobre el surgimiento de la profesión es de carácter conservador y antimoderno en su surgimiento fue un fuerte carácter antidemocrático



Diaz Argueta (2006) la cotidianización de la especialidad de la profesión hace que se valore a si misma por ser ligada a la resolución de problemas de satisfacción de necesidad o de intereses de población

Alayon (1988) el trabajo social como otra disciplina no constituye una categoría abstracta a las profesiones no se puede definir si no por la función que cumplen en un orden social



Lima (1989) la naturaleza del trabajo social se refleja su vacío epistemológico en el poco interés por esforzarse en conceptualización de los principios objetivos que orientan el quehacer profesional de elementos teóricos a usar



Es prudente destacar que en nuestra profesión pueden llegar a abarcar increíbles ámbitos de lo social en el cual se podría encontrar un lugar de intervención en cualquier lugar donde haya problemáticas sociales.



Cazzaniga (2005) cada uno de los que portamos el título de trabajador social son responsables de la formación disciplinaria de forma independiente del lugar ocupado o perspectiva teórica a las adscriptas



En la práctica de este surge el luchar con lo ya establecido con lo que se dice socialmente que hace un trabajador social no es solo hacer un periódico mural si no un estudio socioeconómico

bibliografía

<https://mx.indeed.com/orientacion-profesional/desarrollo-profesional/doce-cualidades-trabajador-social>

<https://www.indeed.com/orientacion-profesional/desarrollo-profesional/habilidades-trabajador-social>

<https://www.ufv.es/cual-es-el-perfil-de-un-trabajador-social-preguntas-frecuentes/>

<https://www.educaweb.com/profesion/trabajador-social-239/#:~:text=Perfil%20profesional%20de%20un%20trabajador,a%20veces%20puede n%20resultar%20difíciles>

antología introducción al trabajo social páginas 88 a la 99