

Nombre del Alumno: Ana lucia Domínguez Domínguez

Nombre del tema: Evolución y desarrollo del trabajo social

proceso comunicativo Parcial: 1

Nombre de la Materia: Introducción al trabajo social

Nombre del profesor: Viridiana López Sánchez

Nombre de la Licenciatura: Trabajo social y gestión comunitaria

Cuatrimestre: 1Cuatrimestre

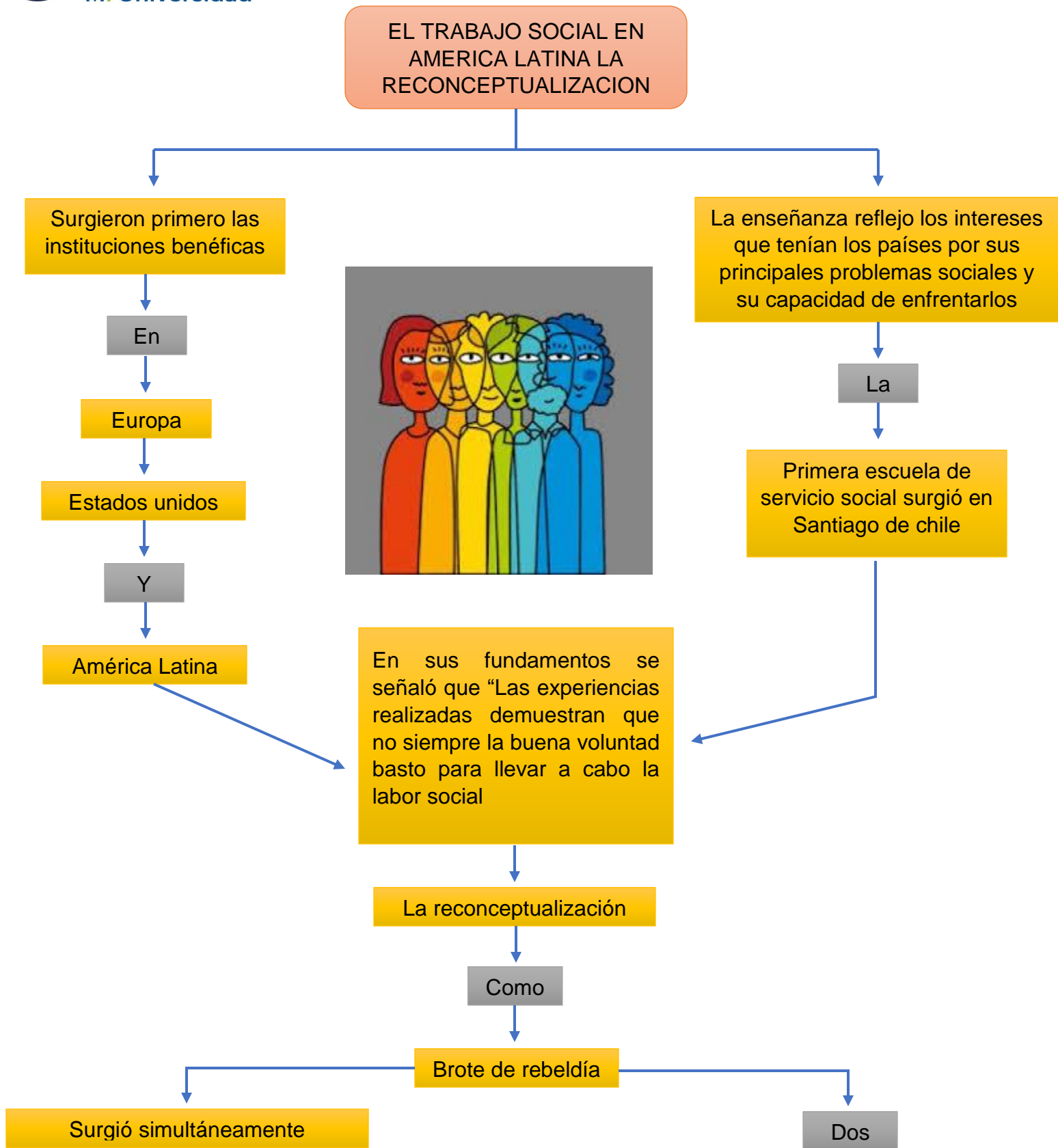

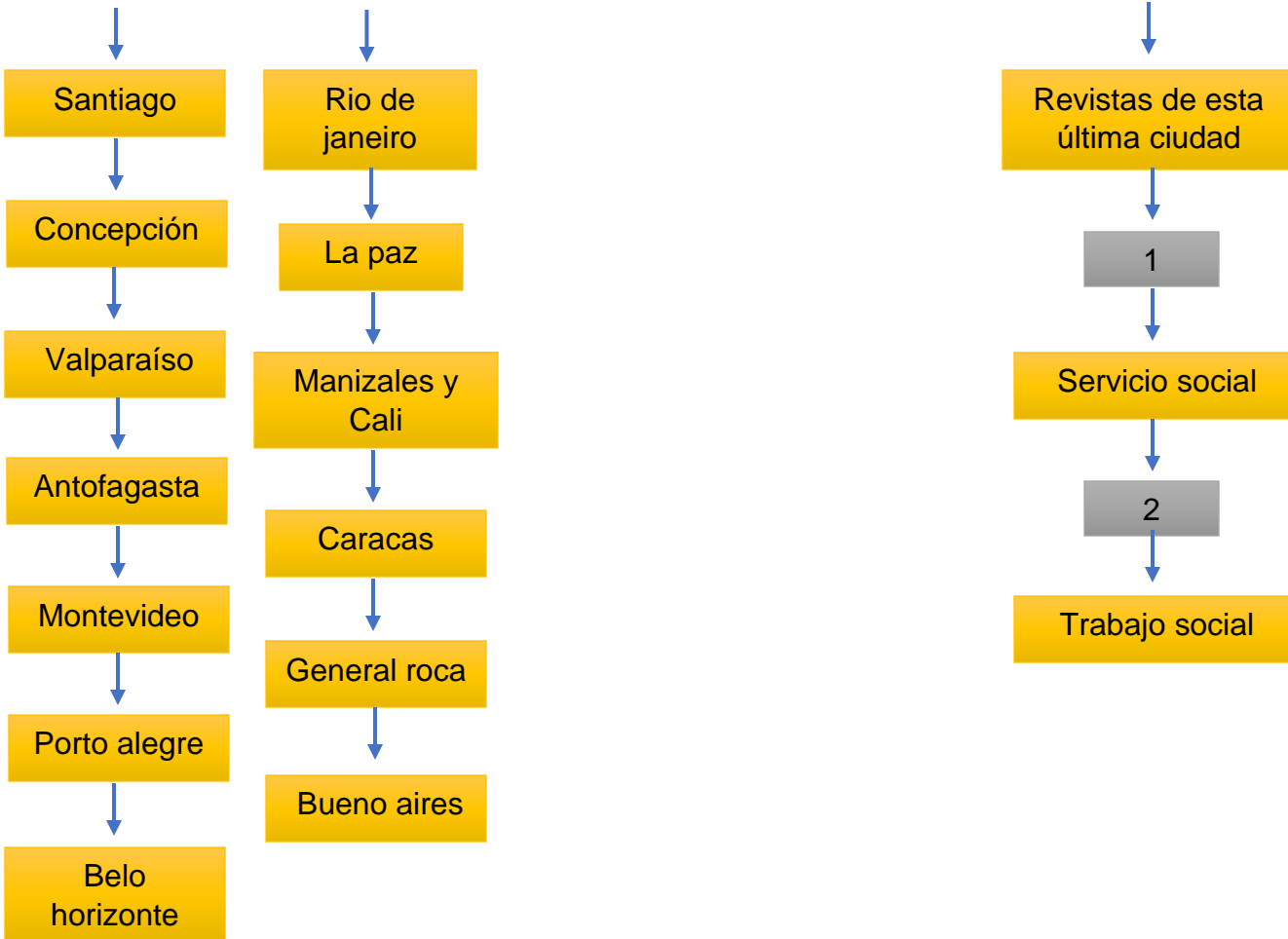

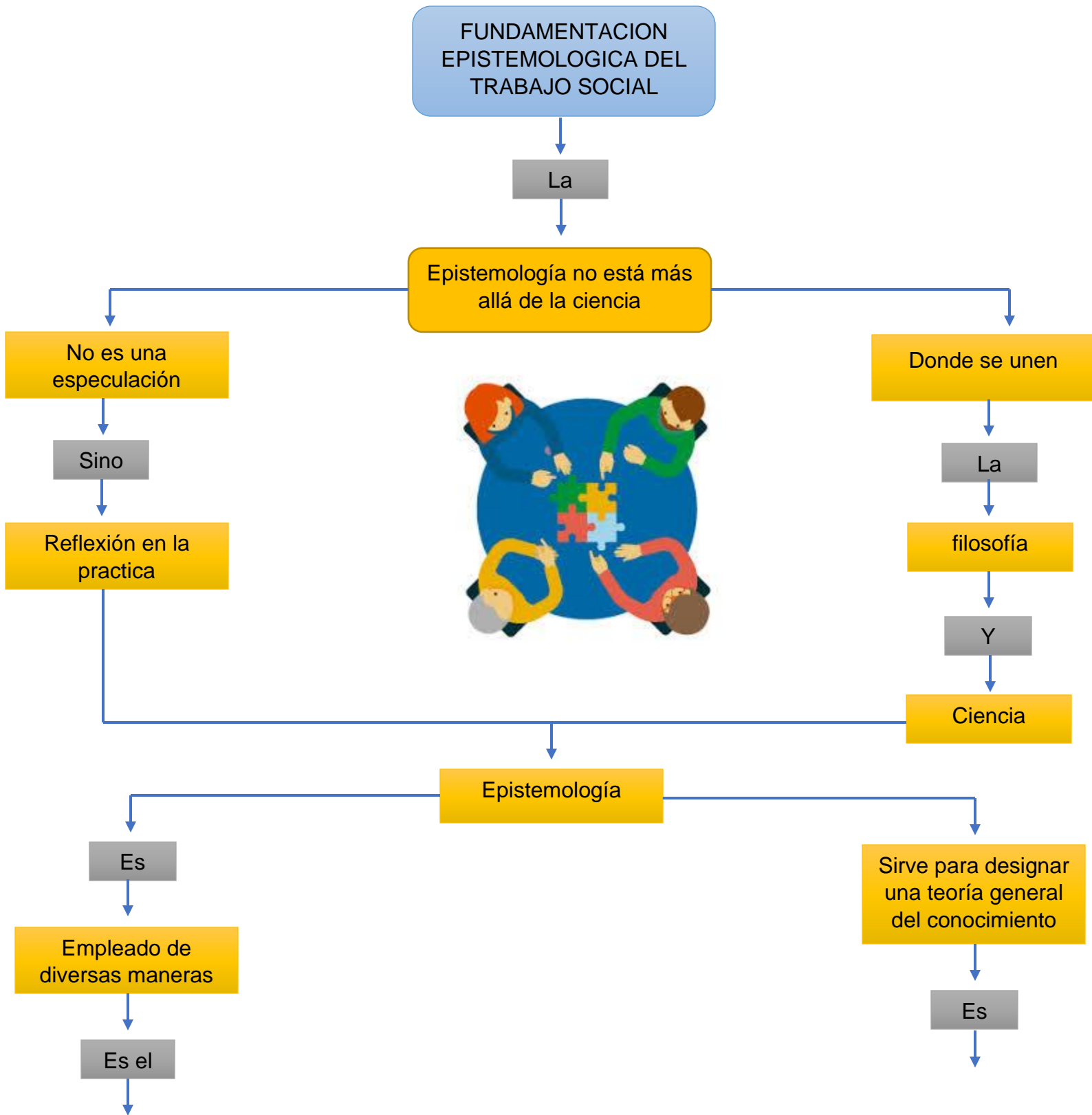

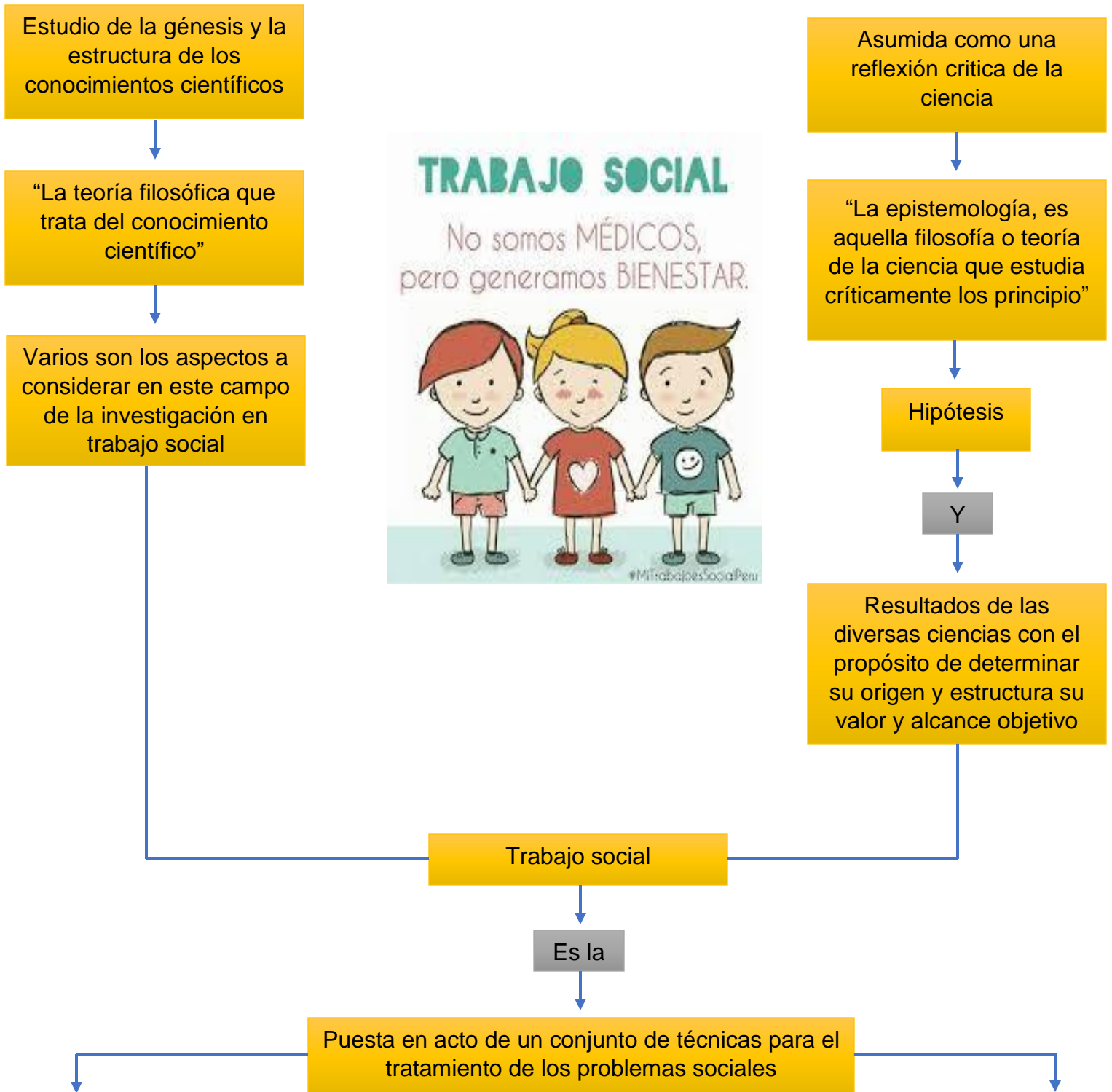

Trabajo social puede ser todo o nada según lo decidan los sujetos que elaboran el discurso del saber o ejercen la profesión

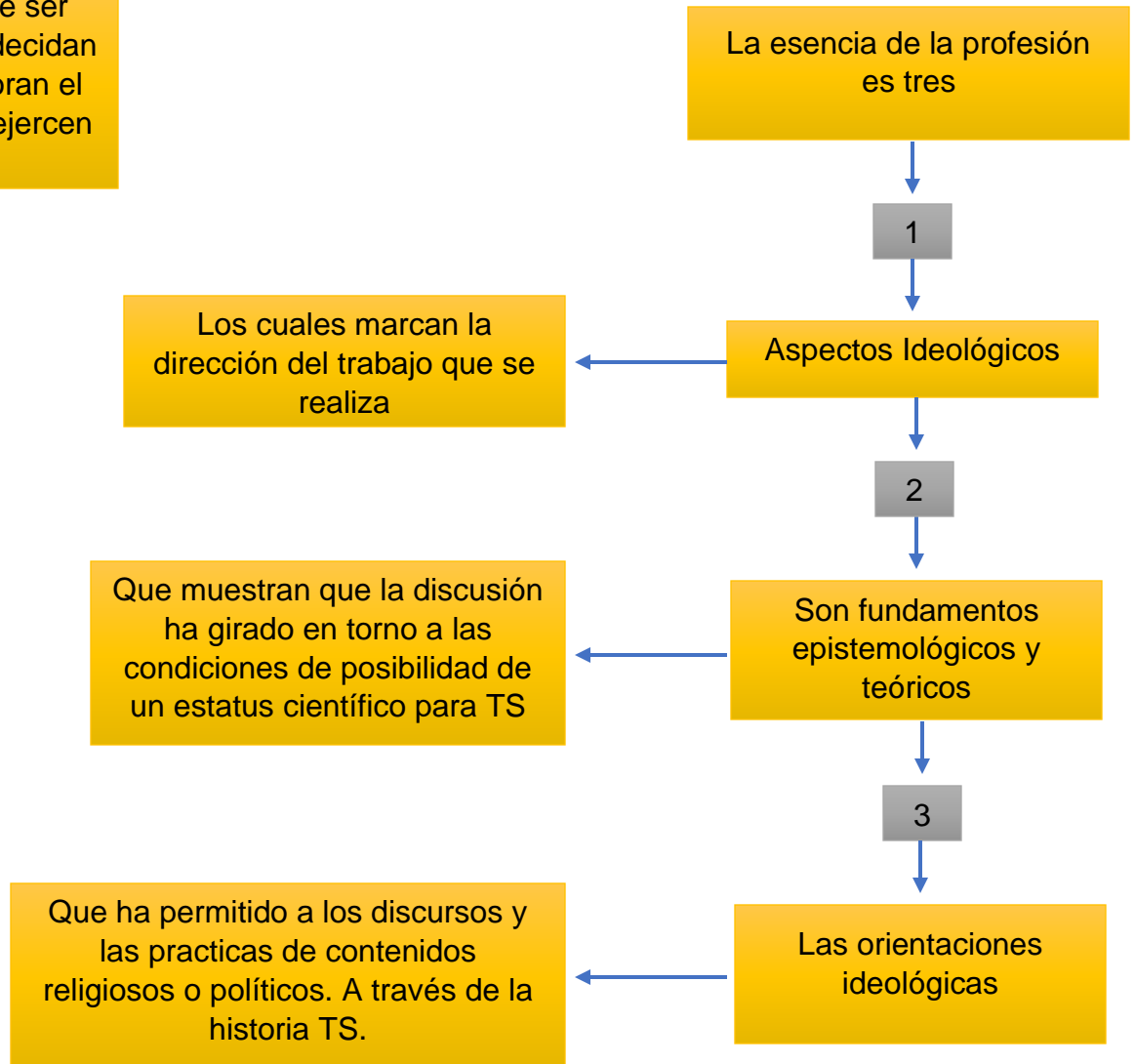

TRABAJO SOCIAL COMO
DICIPLINA SOCIAL E
INTEGRADORA

Como

Diciplina científica en el mundo en el cual el desarrollo de la ciencia se efectúa por la simple acumulación de conocimiento.

Trabajo social como cualquier profesión, incripta en la división social y responder a las necesidades sociales

La Integración Social



Diciplina referenciales básicas para el trabajo social

Trabajo social nos encontramos ya frente a un problema

. Trabajo social no ha permanecido al margen de este proceso el cual puede ser considerado más que como un déficit en nuestro cuerpo teórico

El trabajo social se diferencia de otras

Diciplina

La

Persona

Interacción constante

Contexto social

Ejercicios profesionales

La

Propia realidad

Intervención de trabajo social

Estructura social

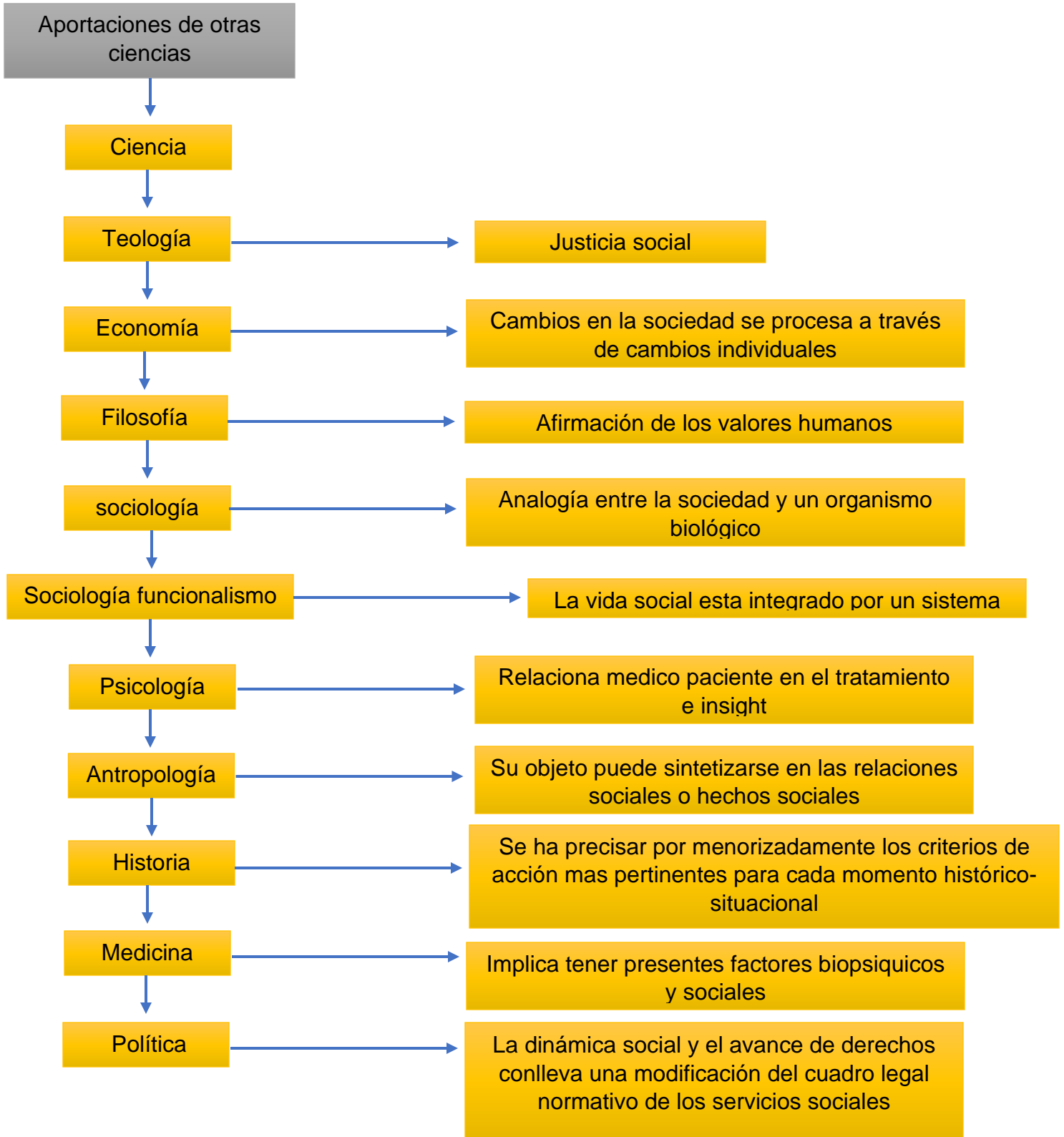

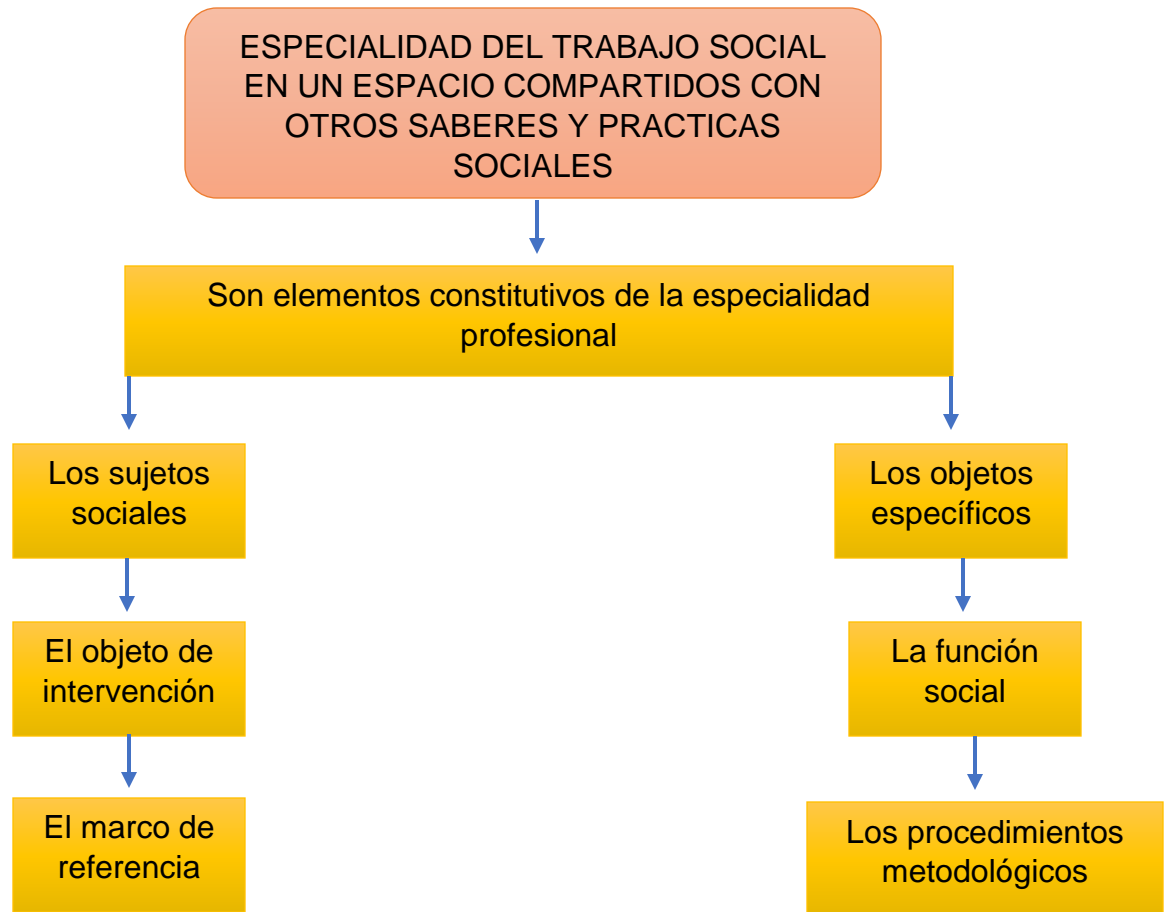

UN ENFOQUE PECULIAR

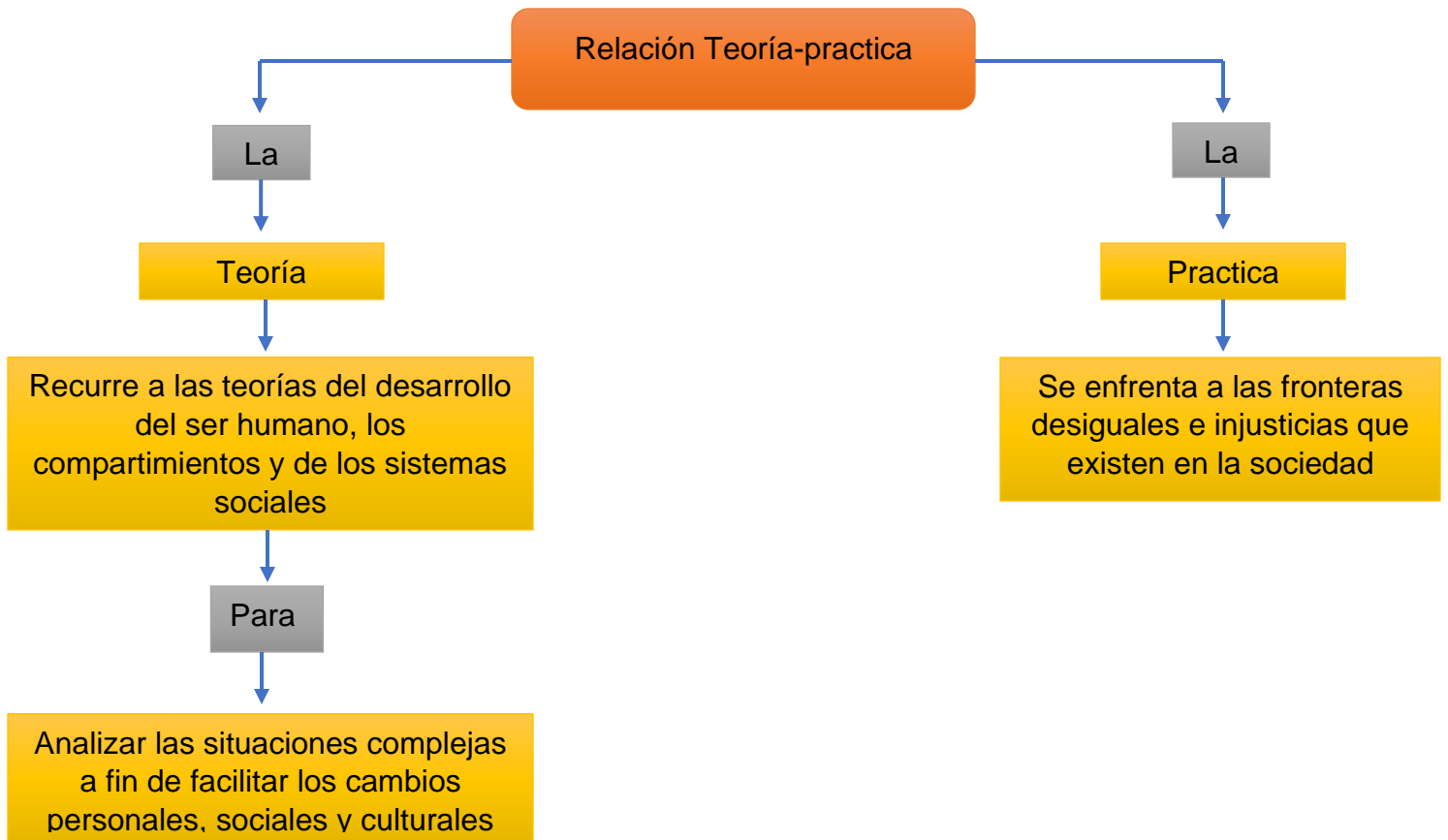
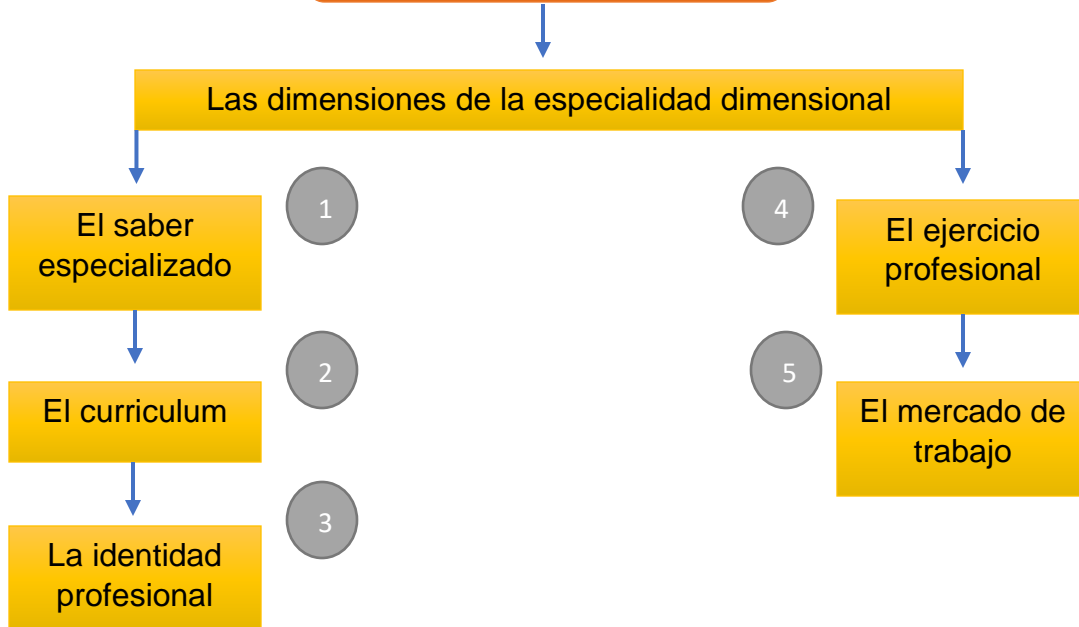

BIBLIOGRAFÍA

Pensar en el Trabajo Social, una introducción desde el construccionismo. Kisnerman Natalio. Editorial Edward.

*Introducción al Trabajo Social, Trabajo social y Desarrollo Humano, Mg, Mejía Ospina Paola.
Pioneros del Trabajo Social, una apuesta por descubrirlos. Exposición bibliográfica (Escuela
Universitaria de Trabajo Social) abril 2004*

*Definiendo al Trabajo Social, Alayon Roberto, Segunda Edición, Buenos Aires Argentina.
Metodología Básica del Trabajo Social. Gallardo María Angelina, Universidad de Nuevo León.
Historia del Trabajo Social, Ander Egg Ezequiel, Editorial Lumen*