



Nombre del alumno: Ana Lucia Domínguez Domínguez

Nombre del tema: Ética y trabajo social

Parcial: 1

Nombre de la materia: Introducción al trabajo social

Nombre del profesor: Viridiana López Sánchez

Nombre de la carrera: trabajo social y gestión comunitaria

Cuatrimestre: 1er cuatrimestre



Conocimientos y habilidades que se necesitan para ser

FORMACION	como apoyatura teórica de la praxis	Como campo específicamente
TEORICA	sociología psicología	Historia del trabajo social
METODOLOGIA	estadísticas, métodos y técnicas de investigación social.	Métodos de trabajo social
CONOCIMIENTO DE LA REALIDAD	Del país religión y ámbito local	De los campos de trabajo social
DISCIPLINAS QUE SIRVEN COMO MARCO REFERENCIAL DE ACTUACION	Asignaturas médicas y jurídicas	Política social
FILOSOFICAS	Antropología Filosofía Corrientes ideológicas contemporáneas	Postulados y principios del trabajo social
ADIESTRAMIENTO PRACTICO	Para comprender la complejidad de la realidad y los problemas sociales.	Para adquirir habilidades y destrezas propias de su ámbito profesional

Componentes del conocimiento de lo práctico del trabajo social

para analizar y diagnosticar situaciones-problemas propios de este campo profesional

para programar acciones

para desarrollar la capacidad de traducir a la practica los diagnostico y programaciones efectuadas y tener una adecuada eficacia operativa

para establecer relaciones humanas teniendo en cuenta que es una profesión cuyo trabajo se realiza casi siempre en trato directo con la gente

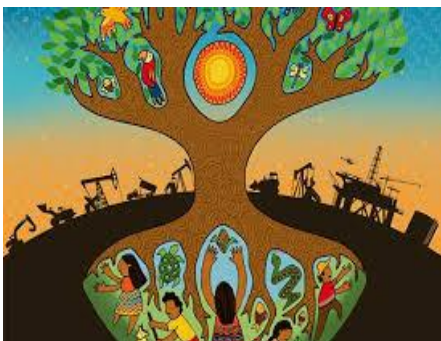

Funciones del trabajo social

Las funciones son:

- 1- Orientar a las personas para desarrollar las capacidades que les permita resolver sus problemas sociales individuales y colectivos.
- 2- Promover la facultad de auto determinación, adaptación y desarrollo de las personas
- 3- Promover y actuar por el establecimiento de servicios y políticas sociales justas o de alternativas para los recursos socioeconómicos existentes
- 4- Facilitar información y conexiones sociales con los organismos existentes entre sus potenciales usuarios y los profesionales de otras ramas de las ciencias que pueden estar en contacto con sus potenciales usuarios.



Son mediadores de conflictos entre integrantes de la comunidad educativa se realizan terapia de tratamiento con familias, grupos e individuos

Métodos de ciencias sociales

- conoce
- registra
- aplica
- trabajo en equipo
- asume
- realiza investigaciones



BIBLIOGRAFIA

Pensar en el Trabajo Social, una introducción desde el construccionismo. Kisnerman Natalio. Editorial Edward.

Introducción al Trabajo Social, Trabajo social y Desarrollo Humano, Mg. Mejía Ospina Paola. Pioneros del Trabajo Social, una apuesta por descubrirlos. Exposición bibliográfica (Escuela Universitaria de Trabajo Social) abril 2004

Definiendo al Trabajo Social, Alayon Roberto, Segunda Edición, Buenos Aires Argentina. Metodología Básica del Trabajo Social. Gallardo María Angelina, Universidad de Nuevo León. Historia del Trabajo Social, Ander Egg Ezequiel, Editorial Lumen