



Mapa conceptual

Nombre del Alumno: **EMA RUBI LOPEZ GOMEZ**

Nombre del tema: **UNIDAD I y II**

Parcial: **IER.**

Nombre de la Materia: **DIRECCIÓN Y LIDERAZGO**

Nombre del profesor: **BEATRIZ ADRIANA MENDEZ GONZALEZ**

Nombre de la Licenciatura: **PSICOLOGIA**

Cuatrimestre: **7MO.**

Juárez, Chiapas 24 SEPTIEMBRE de 2024

PROCESO ADMINISTRATIVO COMO PUNTO DE PARTIDA DE LA DIRECCIÓN

Esenciales para alcanzar objetivos

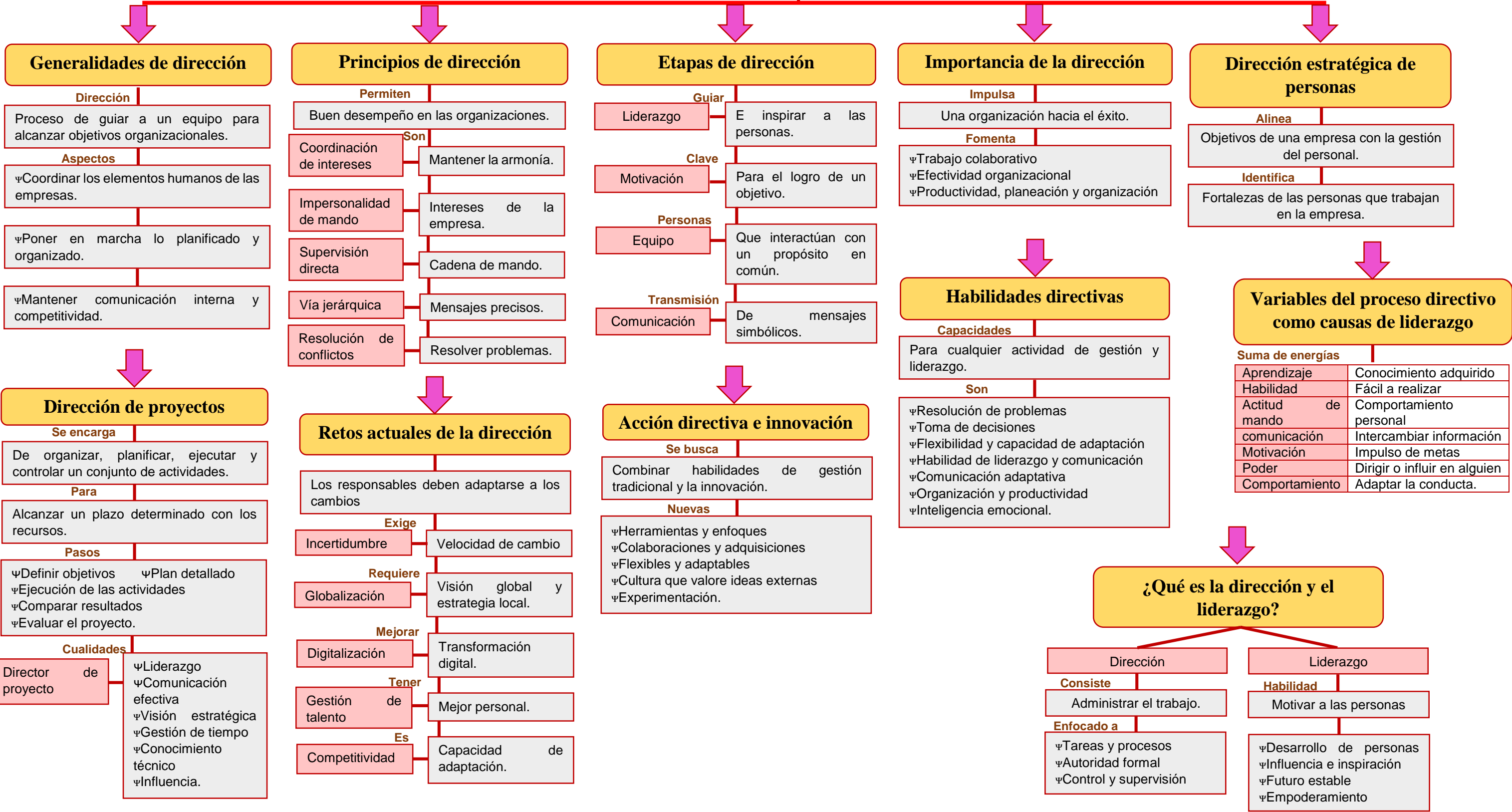

EL LIDERAZGO Y SUS GENERALIDADES



Cualidades y características del líder

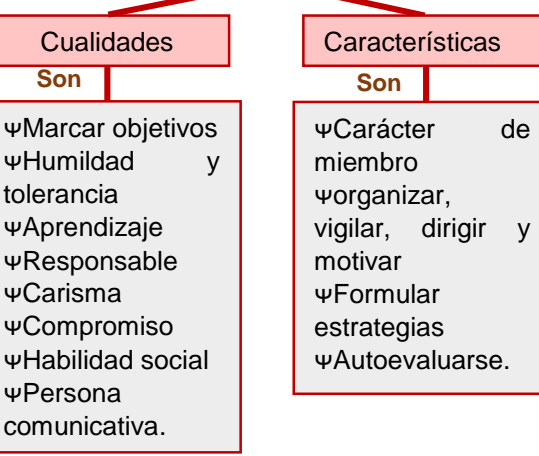

Tendencias actuales

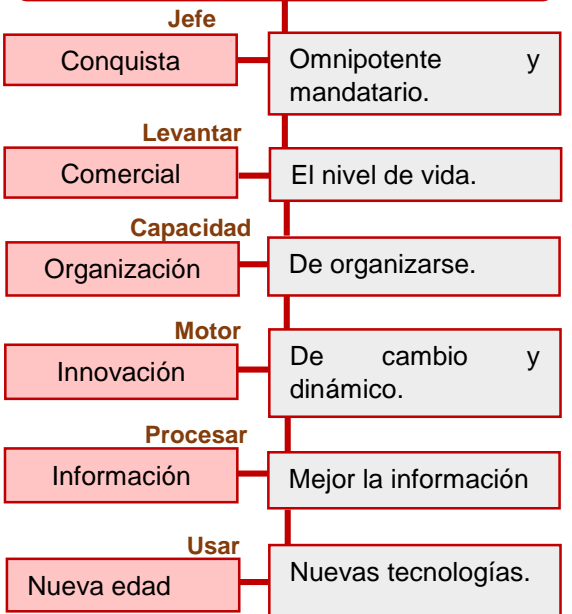

Rejilla administrativa

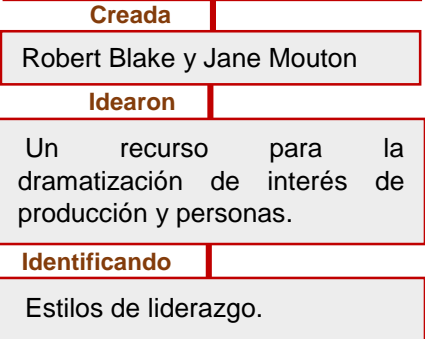

Dimensiones de la rejilla

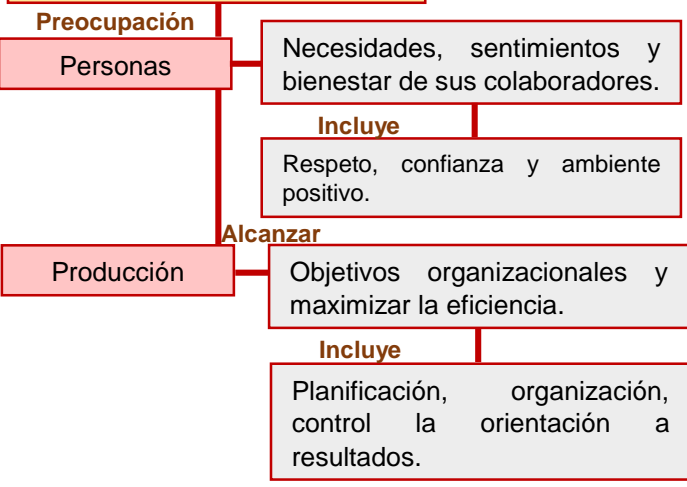

REFERENCIAS BIBLIOGRAFICAS:

(universidad del sureste). [UDS]. (s.f.). "Dirección y liderazgo". Recuperado 13/09/2024 de:
<https://plataformaeducativauds.com.mx/assets/biblioteca/83203d2ec6ee3ed948c20df7b7acb04b.pdf>

"Acepta los retos para sentir la euforia del triunfo" George S. Patton