



## Mapa conceptual

*Nombre del Alumno: Deysi Jiménez Gómez*

*Nombre del tema: Unidad I y II*

*Parcial: Único*

*Nombre de la Materia: Dirección y Liderazgo*

*Nombre del profesor: Beatriz Adriana Méndez González*

*Nombre de la Licenciatura: Psicología General*

*Cuatrimestre: Séptimo*

*Lugar y Fecha de elaboración: Pichucalco, Chiapas; A 24 de septiembre de 2024*

Proceso administrativo como punto de partida de la dirección

Proceso administrativo

Dirección

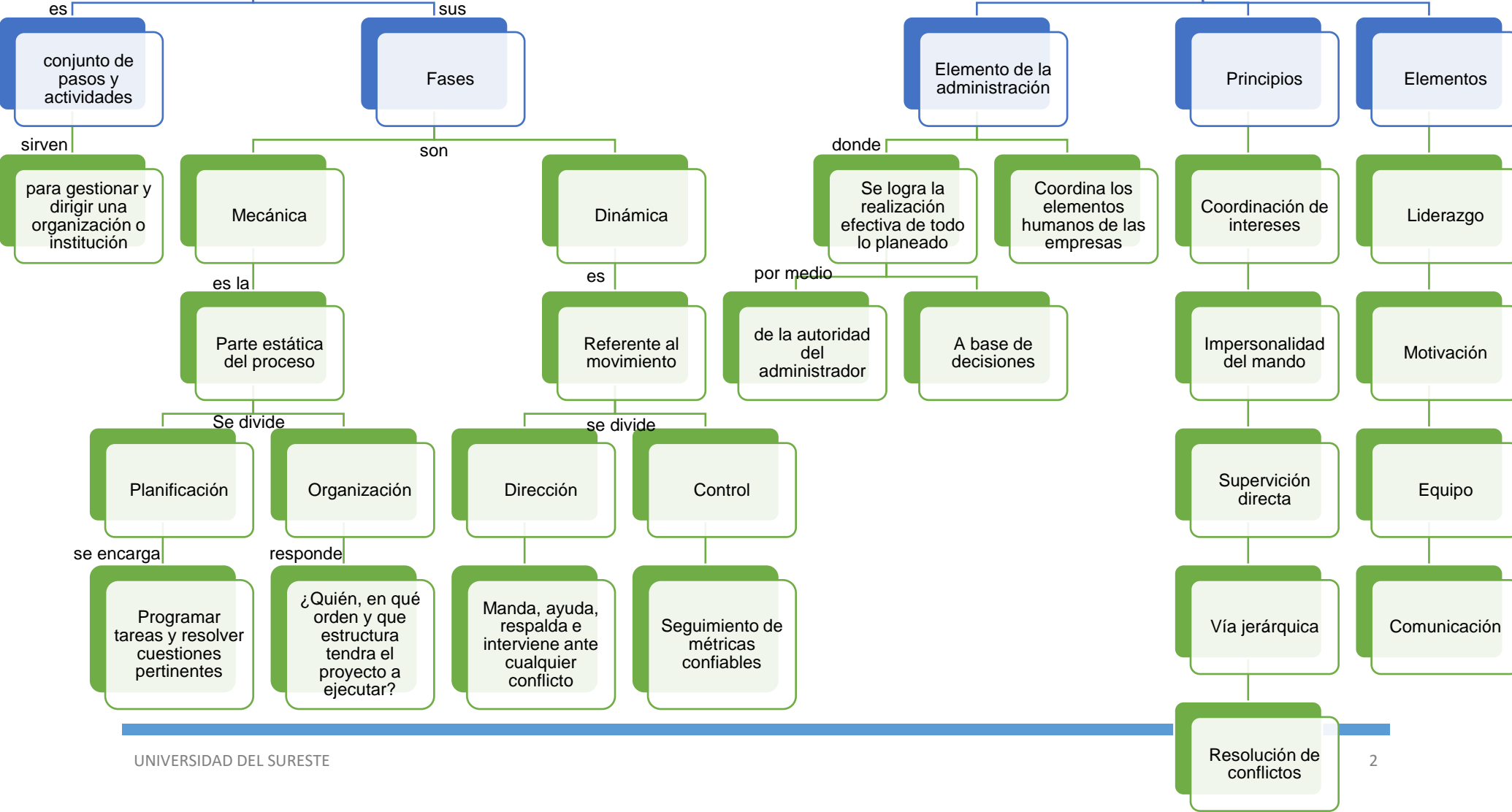

Proceso administrativo como punto de partida de la dirección

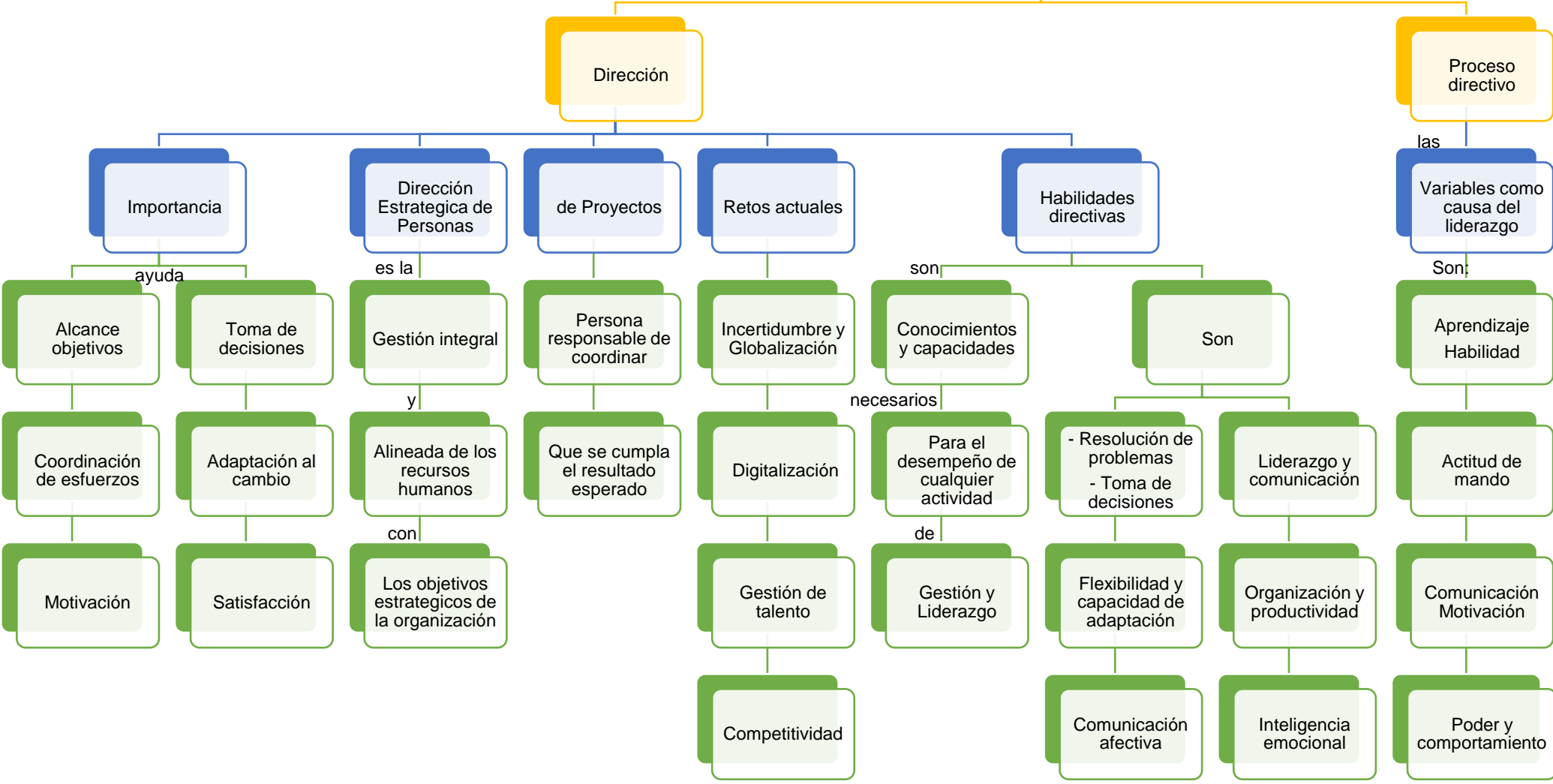

# Liderazgo y sus generalidades

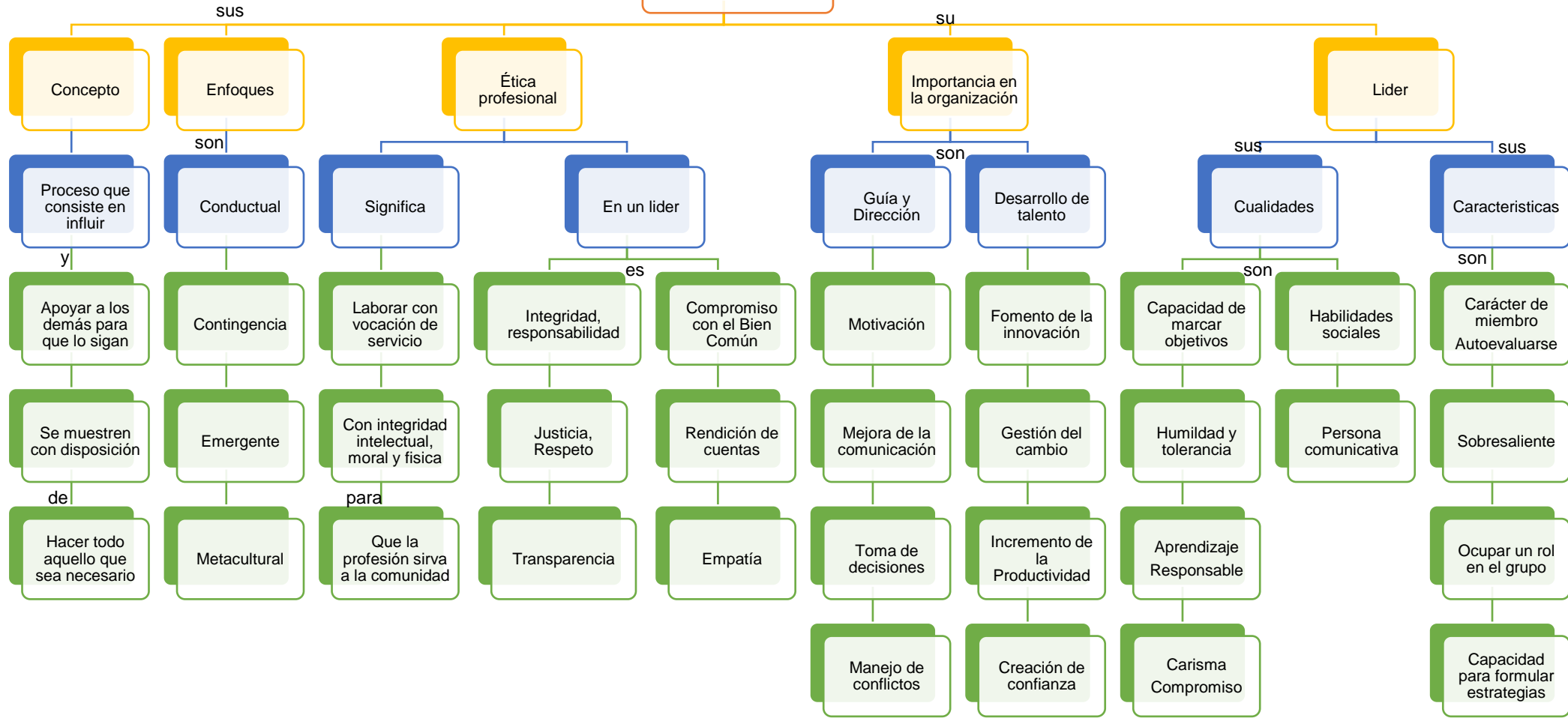

# Referencias

Universidad Del Sureste [UDS]. (S.f). Dirección y Liderazgo. Recuperado el 23 de septiembre de 2024 de:  
[83203d2ec6ee3ed948c20df7b7acb04b.pdf \(plataformaeducativauds.com.mx\)](https://plataformaeducativauds.com.mx/83203d2ec6ee3ed948c20df7b7acb04b.pdf)