



**UDS**

**Mi Universidad**

## **Súper Nota**

*Nombre del Alumno: Gómez Gómez Karla Jazmín*

*Nombre del tema: Las Necesidades Educativas Especiales*

*Parcial Único*

*Nombre de la Materia: Educación especial*

*Nombre del profesor: Galera Pérez Antonio*

*Nombre de la Licenciatura: Psicología general*

*7mo Cuatrimestre*

## Las Necesidades Educativas Especiales

# LAS NECESIDADES EDUCATIVAS ESPECIALES (NEE)

Basado en la Ley LOMLOE: Ley Orgánica 3/2020, de 29 de diciembre, por la que se modifica la LOE de 2006.



DISCAPACIDAD FÍSICA



DISCAPACIDAD PSÍQUICA



DISCAPACIDAD SENSORIAL



TRASTORNOS GRAVES DE LA CONDUCTA, LA COMUNICACIÓN Y EL LENGUAJE

Fuente: <https://educainclusion.com/que-son-las-necesidades-educativas-especiales>



La educación especial se centra en eliminar barreras y ofrecer igualdad en el aprendizaje.

Fuente: <https://www.understood.org/es-mx/articles/understanding-special-education>



Fuente: <https://formainfancia.com/necesidades-educativas-especiales-aula/>

Integración de alumnos con N.E.E. en la escuela ordinaria

-Convivencia y respeto: La integración fomenta actitudes de respeto y comprensión entre todos los estudiantes.

-Adaptaciones curriculares: Modificación de contenidos y formas de evaluación que se ajusten al ritmo y capacidades de cada estudiante.



Fuente: <https://mexico.unir.net/noticias/educacion/funciones-maestro-educacion-especial/>



“Cada estudiante, un mundo único”.

Fuente: <https://udeki.com/inspira-aprende-transforma-celebrando-el-dia-internacional-de-la-educacion/>

La Educación Especial y los Trastornos del Desarrollo - Art. para educación 3.0

LA EDUCACIÓN ESPECIAL Y LOS TRASTORNOS DEL DESARROLLO



Fuente: <https://elneuropediatra.es/educacion-especial/>

Enseñanza adaptada que facilita la inclusión sin comprometer el aprendizaje.

Tipos de necesidades educativas especiales

-Diversas necesidades requieren métodos diversos: discapacidad, trastornos y dificultades específicas.

-Educación adaptada a discapacidades cognitivas, sensoriales y emocionales.

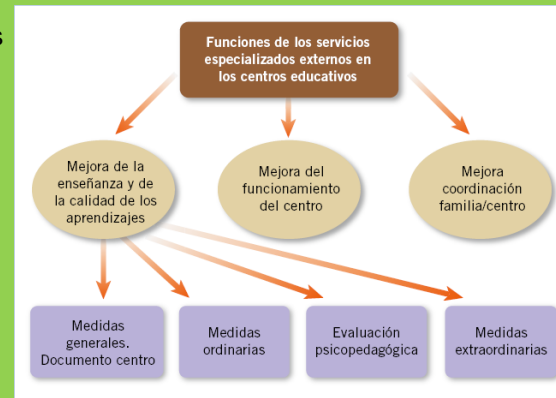

Fuente: <https://www.pediatriaintegral.es/publicacion-2015-10/atencion-temprana-y-evaluacion-de-los-equipos-de-orientacion-educativa-y-psicopedagogica-eeop/>

Modelo de integración:

- Equidad y diversidad
- Respeto y tolerancia
- Colaboración



Fuente: <https://www.tuguiamontessori.com/alumnado-nee-lomloe-acnee-acneae/>



-Trabajo colaborativo: El docente trabaja en conjunto con especialistas para diseñar y aplicar estrategias efectivas.

-Métodos flexibles: Métodos de enseñanza que se ajustan en función de las necesidades de cada estudiante.

Fuente: <https://impulso06.com/como-abordar-las-necesidades-educativas-especiales-en-el-aula/>

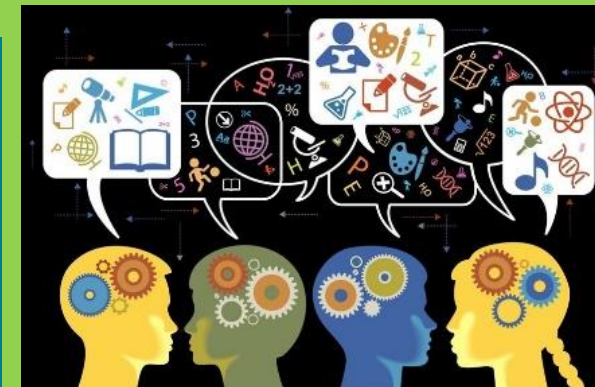

Fuente: <https://www.sutori.com/en/story/fundamentos-filosoficos-de-la-educacion--AwDbKuJgwcHu7tei2rmtT72c>

En los fundamentos filosóficos de la integración educativa podemos encontrar

- Derecho a la educación
- Igualdad de oportunidades
- Enfoque humanista

Trabajo conjunto para brindar atención y apoyo continuos.

Fuente: <https://inee.educacion.es/2014/02/19/entre-la-integracion-y-la-inclusion-educativa-que-modelos-se-estan-implementando/>

Crear un entorno accesible para todos los estudiantes es un principio fundamental.

## Bibliografía

Plataforma Educativa UDS. (s.f.). [Educación Especial]. Recuperado de <file:///C:/Users/jjman/Downloads/Educacion%20especial%20antologia.pdf>

¿Qué es la educación especial?

<https://www.understood.org/es-mx/articles/understanding-special-education>

¿Qué son las NEE y ejemplos?

[https://repositorio-uapa.cuaieed.unam.mx/repositorio/moodle/pluginfile.php/2160/mod\\_resource/content/5/contenido/index.html#:~:text=Las%20necesidades%20educativas%20especiales%20se,reflejan%20en%20el%20%C3%A1mbito%20escolar](https://repositorio-uapa.cuaieed.unam.mx/repositorio/moodle/pluginfile.php/2160/mod_resource/content/5/contenido/index.html#:~:text=Las%20necesidades%20educativas%20especiales%20se,reflejan%20en%20el%20%C3%A1mbito%20escolar)

Necesidades educativas especiales

<https://www.fundacioncaser.org/actualidad/te-acompanamos/necesidades-especiales-educativas>