



Súper nota

Nombre del Alumno: Fátima del Rosario Juárez Maldonado.

Nombre del tema: Infancia, pubertad adolescencia.

Parcial: Único.

Nombre de la Materia: Psicología evolutiva.

Nombre del profesor: Luisa Bethel López Sánchez.

Nombre de la Licenciatura: Psicología general.

Cuatrimestre: 7mo.

Lugar y Fecha de elaboración: Pichucalco, Chiapas, 02 de Noviembre de 2024.

INFANCIA, PUBERTAD Y ADOLESCENCIA

Primera infancia



FASES DEL DESARROLLO:

1. Concepción a nacimiento: Salud, nutrición y protección. Los primeros 1,000 días son esenciales para el desarrollo cerebral.
2. Nacimiento a 3 años: Desarrollo cerebral rápido; la nutrición, protección y estimulación positiva (juego, lectura, canto) son fundamentales.
3. Edad preescolar (3 años a inicio escolar): Aprendizaje temprano en el hogar y preescolar; atención a salud, nutrición y protección sigue siendo crucial.

Segunda infancia

Desarrollo cognitivo en la segunda infancia



1. Desarrollo cognitivo y motor.
2. Lenguaje y pensamiento.
3. Afectividad: Identidad sexual clara y curiosidad por diferencias corporales.
4. Vida social: Asistencia a la escuela, aprende normas sociales, autocontrol y convivencia.

Sistema nervioso

Sistema nervioso central (SNC): Integra y controla funciones del cuerpo.

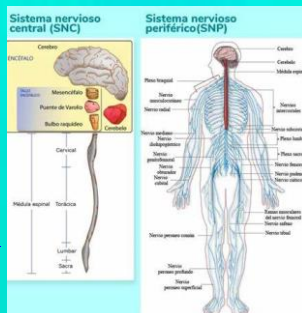

Sistema nervioso periférico (SNP): Conecta el SNC con el cuerpo, subdividido en somático (voluntario) y autónomo (involuntario).

Tipos de conducta



1. Conducta innata.
2. Conducta adquirida.
3. Conducta observable.
4. Conducta latente/encubierta.
5. Conducta voluntaria.
6. Conducta involuntaria/refleja.
7. Conducta adaptativa.
8. Conducta desadaptativa.
9. Conducta apetitiva.
10. Conducta consumatoria.
11. Conducta pasiva.
12. Conducta agresiva.

Tipos de comportamiento

1. Comportamiento agresivo.
2. Comportamiento pasivo.
3. Comportamiento asertivo.
4. Comportamiento innato.
5. Comportamiento aprendido.
6. Comportamiento observable.



7. Comportamiento encubierto.
 8. Comportamiento de riesgo.
 9. Comportamiento ético.
 10. Comportamiento social.
 11. Comportamiento antisocial.
 12. Comportamiento moral.
 13. Comportamiento inmoral.
- Actos contrarios a normas morales.

REFERENCIA BIBLIOGRAFICA

Información obtenida de: Universidad del sureste (UDS). Sf. Antología. Psicología evolutiva.

Recuperado el 30 de Noviembre de 2024 de:

<https://plataformaeducativauds.com.mx/assets/biblioteca/ddac06759a69b6b8fdf236a8065bc84d.pdf>

UNIDAD III INFANCIA, PUBERTAD, ADOLESCENCIA.

Fuentes de imágenes:

<https://www.juquetes.org/wp-content/uploads/primer-infancia.jpg>

https://0901.static.prezi.com/preview/v2/ijgdI5gqb3tjplad6nrpc5ujd6jc3sachvcdoazecfr3dnitcq_3_0.png

https://th.bing.com/th/id/OIP.I_jWe_xuxXN9L--S7Hn1dAAAAA?rs=1&pid=ImgDetMain

<https://www.lifeder.com/wp-content/uploads/2020/06/tipos-de-conducta-ilust-lifeder-1.jpg>

https://carolynsonline.com/wp-content/uploads/2016/10/slate_shot_graphic_1.png