



**SUPER NOTA**

Nombre del Alumno: Dana Paola Meza Jiménez

Nombre del tema: Infancia, pubertad y adolescencia

Parcial: Uno

Nombre de la Materia: Psicología Evolutiva

Nombre del profesor: Luisa Bethel López Sánchez

Nombre de la Licenciatura: Psicología General

Cuatrimestre: Séptimo

# INFANCIA PUBERTAD Y ADOLESCENCIA.



Imagen 1: Primera infancia

Obtenido de: [Etapas de la infancia. Evolución del niño en la primera infancia](#)



Imagen 2: segunda infancia

Obtenido de: [Segunda infancia: características y objetivos pedagógicos](#)



Imagen 3: sistema nervioso

Obtenido de: [Qué es el sistema nervioso? \(definición, concepto, función\)](#)

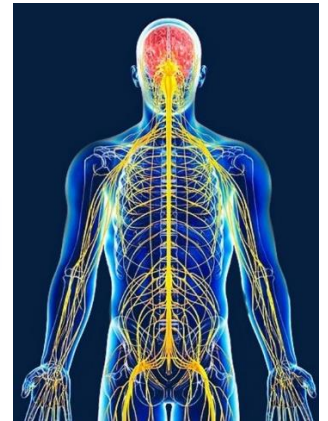

Imagen 4: tipos de conducta

Obtenido de: [Tipos de Conductas | Clasificación y Características](#)



Imagen 5: tipos de comportamiento

Obtenido de: [Cómo identificar los 4 tipos principales de Comportamientos | Francesc Mas](#)

## REFERENCIA

**IMAGEN 1:** [Etapas de la infancia. Evolución del niño en la primera infancia](#)

**IMAGEN 2:** [Segunda infancia: características y objetivos pedagógicos](#)

**IMAGEN 3:** [Qué es el sistema nervioso? \(definición, concepto, función\)](#)

**IMAGEN 4:** [Tipos de Conductas | Clasificación y Características](#)

**IMAGEN 5:** [Cómo identificar los 4 tipos principales de Comportamientos | Francesc Mas](#)