



Nombre del Alumno: Daniela Cruz Domínguez

Nombre del tema: Conducta colectiva

Parcial: Único

Nombre de la Materia: Psicología social

Nombre del profesor: Antonio Galera Pérez

Nombre de la Licenciatura: Psicología

Cuatrimestre: 7mo

INFANCIA, PUBERTAD Y ADOLESCENCIA



BEBES DE 2 HRS DE NACIDOS

FUENTE: AUTORIA DE DANIELA CRUZ

PERIODO ENTRE LA CONCEPCION Y 24 MESES DE NACIDO

LA PRIMERA INFANCIA ES DEMASIADO IMPORTANTE PARA CADA NIÑO Y NIÑA DEBIDO A QUE SE DERIVA LA PROTECCION, NUTRICION Y LA ESTIMULACION POSITIVA.

Es uno de los más importantes y complejos del cuerpo humano no solo es hablar de los nervios, si no recibir y procesar y transmitir la información a través del sistema nervioso



SEGUNDA INFANCIA

Ciclo de la niñez entre los 6-12 años, comienza a descubrir su realidad como algo distinto

Fuente

<https://www.clubfamilias.com/es/segunda-infancia>

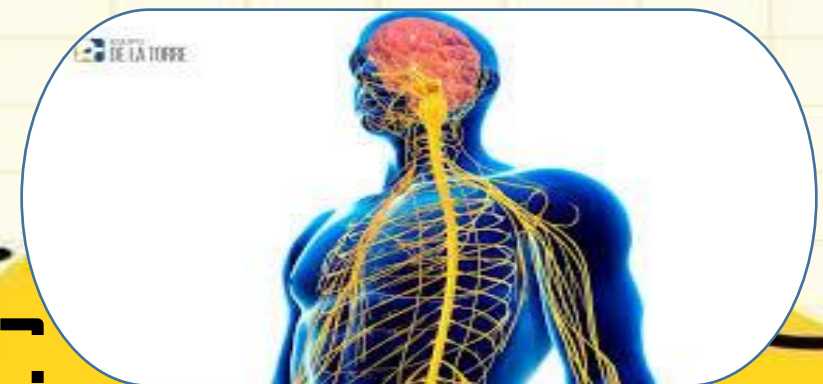

El sistema nervioso

<https://www.neurocirugiaequipodelatorre.es/que-es-y-como-se-estructura-el-sistema-nervioso>



Tipos de Conductas

CONDUCTA SOCIAL

Es el conjunto de acciones de un individuo que van dirigidas a la sociedad. Se considera que para estudiar las conductas sociales es necesario hacerlo en relación con las normas y los valores propios de la cultura en la que se dan.



CONDUCTA ANTISOCIAL

Conjunto de comportamientos, prácticas, o actuaciones que tienen como objetivo la perturbación del orden social o la agresión a este. Las personas con conducta antisocial pueden establecer el foco de su actuación tanto en espacios o propiedades ajenas, mediante actos de vandalismo, robos o atracos



CONDUCTA PARASOCIAL

Se da en el contexto social, pero es diferente a las conductas seguidas por la mayoría del conglomerado social. La diferencia con la conducta asocial es que la parasocial no puede ser aislada, necesita de los demás para poder darse.



CONDUCTA PROSOCIAL

Se entiende por conducta prosocial toda conducta social positiva con o sin motivación altruista. Positiva significa que no daña, que no es agresiva. A su vez se entiende por motivación altruista el deseo de favorecer al otro con independencia del propio beneficio.



CONDUCTA ASOCIAL

El concepto asocial viene a referirse a un conjunto de actitudes y comportamientos completamente conscientes, donde la persona elige apartarse voluntariamente de la sociedad y por ende de los individuos que la conforman.



CONCEPTO PISCOSOCIAL

Psicosocial se refiere a la conducta humana y su inserción en la sociedad, el accionar individual analizado desde los aspectos sociales. El ser humano y su comportamiento en un contexto social es objeto de estudio de la psicología individual y de la sociología.



Elaborado por: Alfonso Herrera Carrasco

Maestro: José Marco Antonio Herrera Cancino
Criminología I
1er Cuatrimestre

Depresividad Labilidad emocional Vergüenza	Búsqueda de emoción Búsqueda de atención	Pensamiento Mágico Excentricidad	Sumisión Desinterés Candidez	Perfeccionismo Adicto al trabajo
Alto	Alto	Alto	Alto	Alto
NEUROTICISMO	EXTRAVERSIÓN	APERTURA A LA EXPERIENCIA	AMABILIDAD	CONCIENCIA
Bajo	Bajo	Bajo	Bajo	Bajo
Valentía Desvergüenza	Retraimiento social Frialdad desprendida	inflexible Mente cerrada	Engaño Manipulabilidad Insensibilidad	Distracción Irresponsabilidad Temeridad

Tipos de comportamientos

<https://www.lifeder.com/comportamiento-individual-organizaciones/>

Tipos de conductas

https://www.google.com/search?sca_esv=1cc61ec88894a838&rlz=1C1UUXU_esMX1042K1042&q=tipos+de+conducta&udm=2&fbs=AEQNm0CbCVgAZ5mWEJDg6aoPVcBgWiz

[R0-](#)

[EQH49L54UNL1TDBAFLDID700G04B4L4KZYU8D1L5EQ5L4KDK7L5T](#)

