



**UDS**

**Mi Universidad**

## **SUPER NOTA**

***Nombre del Alumno: Ximena Jesús Hernández***

***Nombre del Tema: La Entrevista, Etapas Y Componentes De La Entrevista***

***Parcial: Segundo Parcial***

***Nombre de la Materia: Técnicas De La Entrevista***

***Nombre del Profesor: Monica Lisseth Quevedo Pérez***

***Nombre de la Licenciatura: Psicología***

***Cuatrimestre: 4to Cuatrimestre***

***Lugar y Fecha de Elaboración: Pichucalco Chiapas A 8 De Noviembre Del 2024***

**La entrevista**  
Es una conversación de dos o más personas en la cual uno entrevista



**Garantías científicas**  
La comunicación de la entrevista se basa en la conducta verbal para obtener información



**UDS**  
**Entrevista Y encuesta**  
La entrevista Y la encuesta tienen como función obtener información en base a preguntas



**Aspectos éticos de la entrevista**  
El entrevistador debe seguir una serie de pasos a la hora de realizar una entrevista

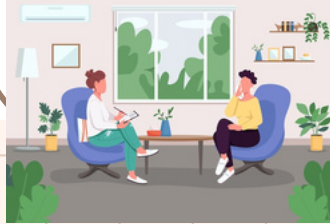

**Utilidad y manejo como técnica**  
La entrevista es la herramienta para la recolección de datos

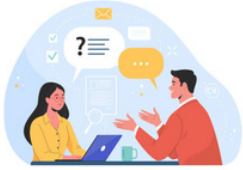

**Tipos de entrevista**  
Se dividen en dos tipos de criterios: Por objetivos y por estructura



**Ámbitos de aplicación**  
Ámbitos importantes de la entrevista son selección, clínico y asesoramiento



# LA ENTREVISTA

**Elementos de la entrevista**  
Los elementos esenciales son entrevistador, entrevistado, mensaje, ruido y canal



**Entrevista individual y familiar**  
La entrevista cambia dependiendo a quien va dirigida



**El uso del método científico a la entrevista psicológica**  
Por medio de la entrevista se puede obtener información más precisa



**Marco teórico de la entrevista**  
Se basa en las teorías psicoanalítica, conductista, de la no directividad y motivacionales



**Comparación con otras técnicas**  
Los métodos de recolección se dividen en: Métodos primarios y secundarios de recolección de datos



### Preparación de la entrevista

Se debe tener una preparación adecuada y una información previa



### Registro de información

La entrevista se debe registrar en notas escritas, ordenadores personales y grabaciones



### El contexto de la entrevista

La proxemia se basa en el concepto ambiental y personal



### Recepción del entrevistador y lenguaje

Se debe tener en cuenta la comodidad para tener una buena relación



### Duración de la entrevista

No hay una duración definida más bien depende del tipo de entrevista que se realice



# Etapas Y Componentes De La entrevista

### Actitudes básicas del entrevistador

Las actitudes son fundamentales en la ética profesional, los valores sociales y en la objetividad emocional



### Actitud directa o no directa

La entrevista puede ser de forma altamente directa o no directa

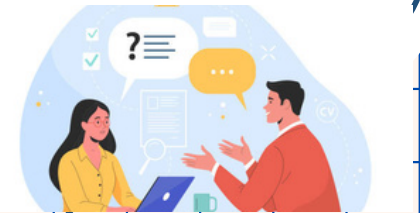

### El inicio de la entrevista

Se forma un contacto en la persona, se plantea el rapport y se prepara las fases posteriores



### Címa

Es el momento donde se realizan preguntas y se intercambian información



### Rapport

Se basa en una conexión con la persona entrevistada



### Cierre

Consiste en dar un resumen de los temas tratados y aclarar dudas



**Bibliografías**

Libro, Antología Técnicas De La Entrevista, Universidad Del Sureste [UDS], Editorial: Universidad Del Sureste  
[561ad7f69bbf7bb0cd7e2f40e5496e6c-LC-LPS406 TECNICAS DE LA ENTREVISTA.pdf](#)  
([plataformaeducativauds.com.mx](http://plataformaeducativauds.com.mx)).