



**Nombre del alumno: Sheili Linet  
Roblero Vázquez.**

**Nombre del profesor: Lic. Guadalupe  
Liseth Vázquez Recinos.**

**Nombre del trabajo: mapa  
conceptual de necesidades sociales  
y sistemas de protección social.**

**Materia: introducción al trabajo  
social.**

**Grado: primero.**

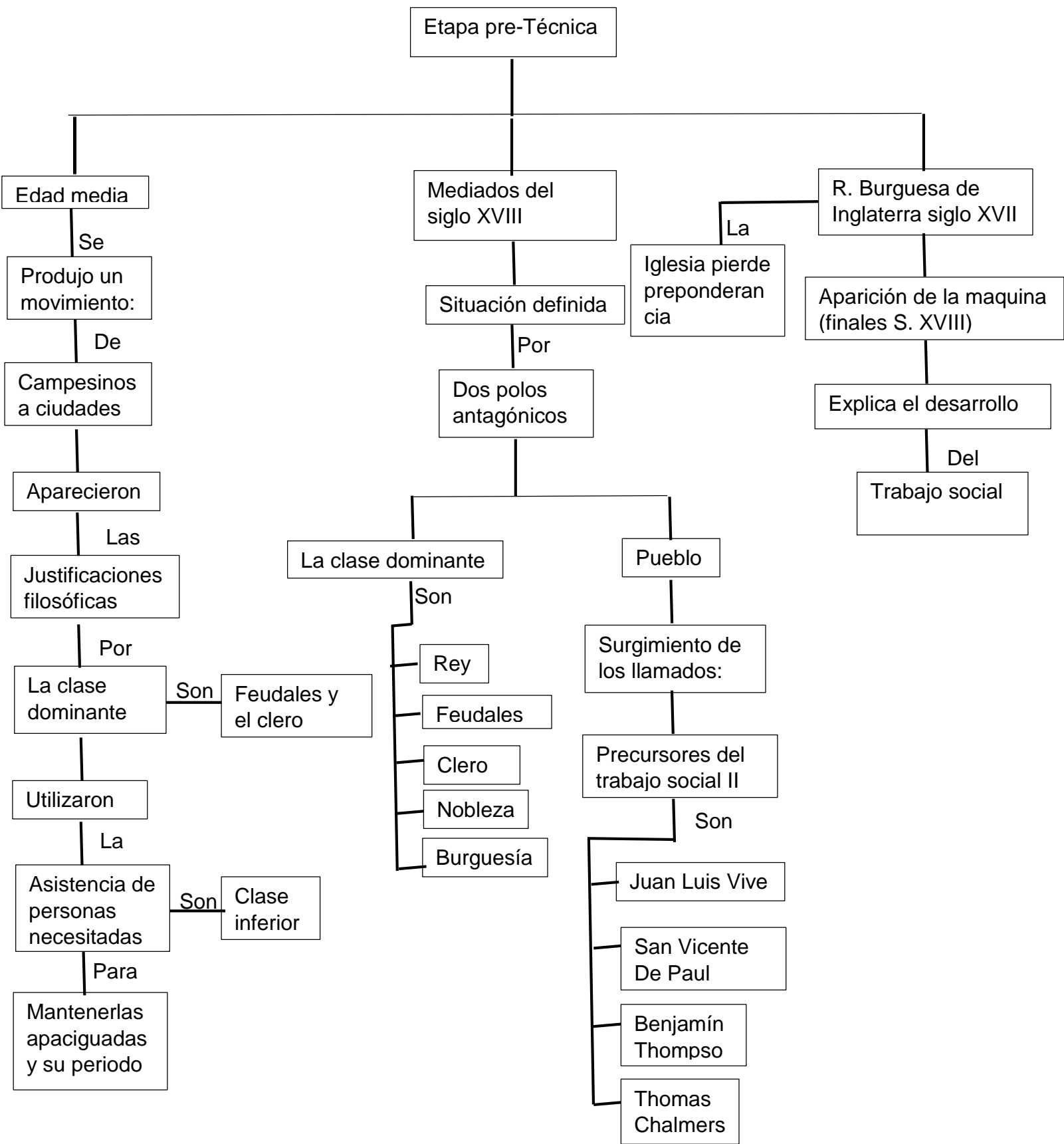

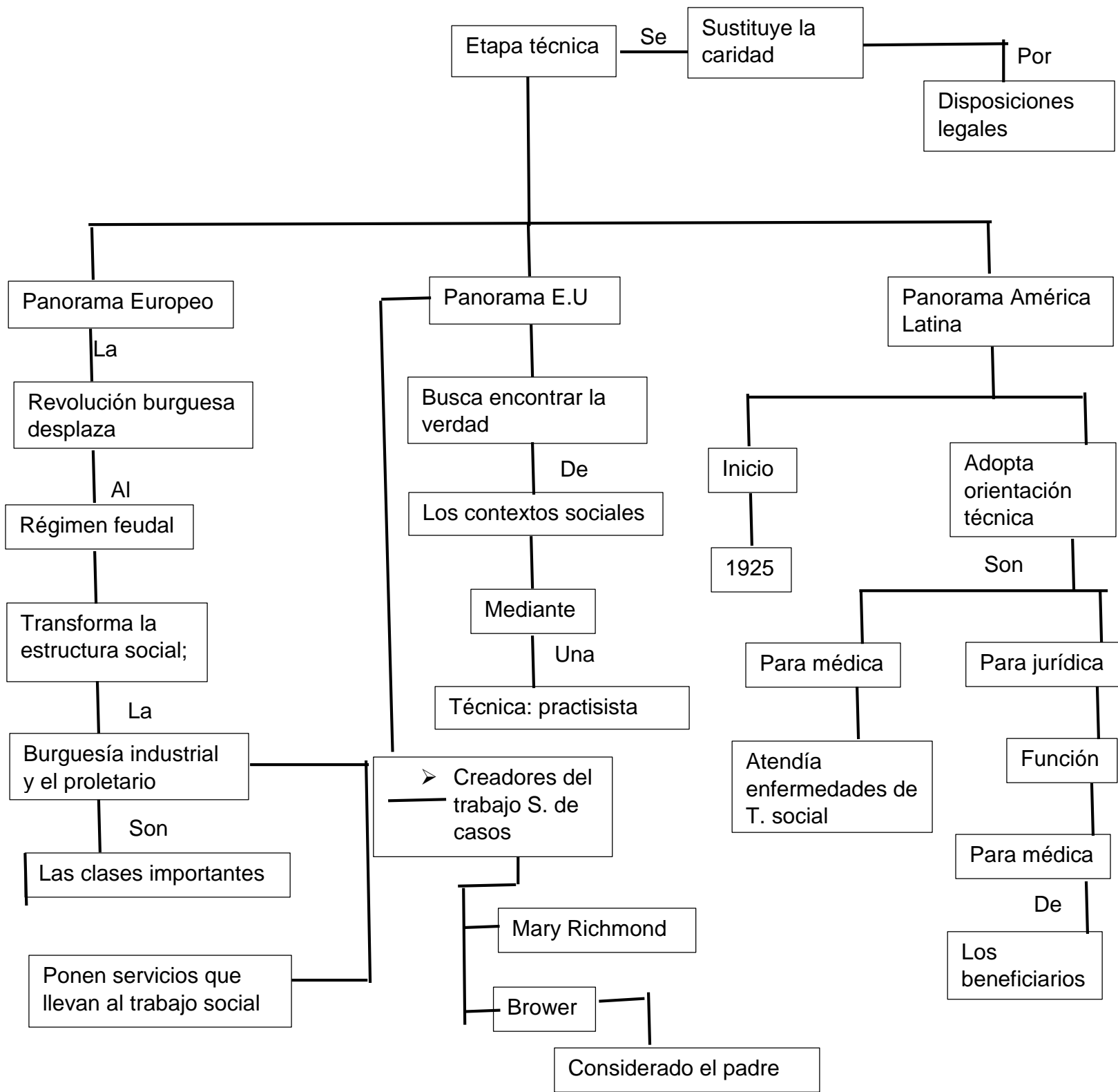

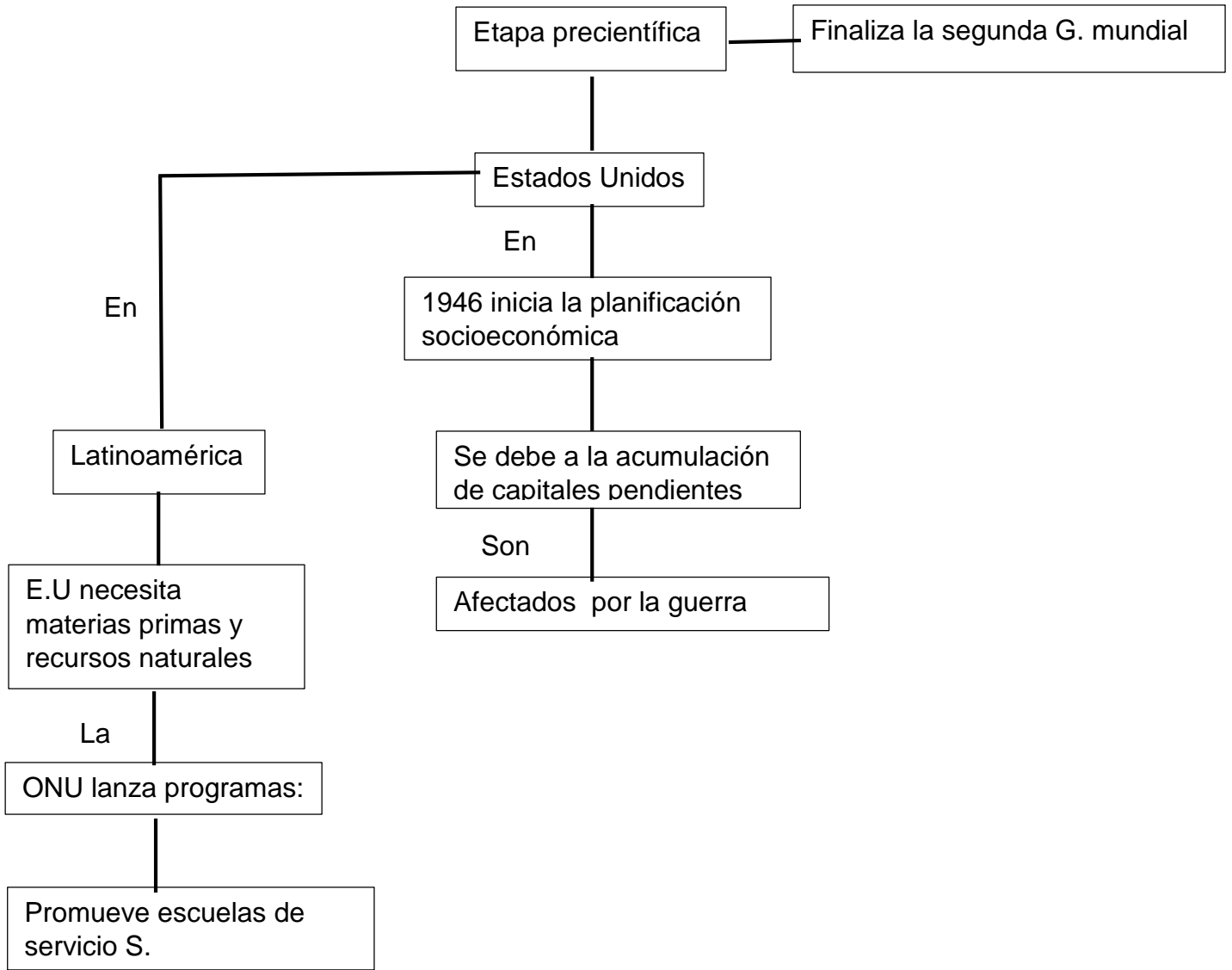

Etapa científica

EI

Trabajo social se hace científico

Cuando investiga las causas de las necesidades

Se

Constituyen fases:

Flexible

Racional

En

Esta etapa reflexiona

De

Limitaciones teóricas, metodológicas, etc.

Que

Privan el hacer profesional

Necesidad

Crear teorías

Que

Da lugar a cambios cualitativos

En

La profesión

El trabajo social como forma de acción social

EI

Trabajo social

Es

Una forma de acción social

Relacionada:

Directa o

Indirectamente

Características

Actividades constantes y deliberadas

Integran procedimientos teóricos y/o empíricos

Inducida por un agente externo

Son organizadas en su estructura

Vinculadas con la política social

Influencian las condiciones sociales

Inserción institucional u organizacional

Características S, XVIII

Se apoya de relaciones sociales

Supone implicación del trabajo social

Se apoya en un enfoque ecológico-sistemático

EI

Trabajador social debe realizar

Sus

Tareas con individuos, grupos, etc.

Formas de acción social

Ibn Jaldun S. XIV

Max weber (1864-1920)

Formulo tres conceptos

Primer sociólogo

De  
Acción social

Que  
Sitúa la acción S. en el centro  
de su teoría

Teoría  
compr  
ensiva

- Omran  
Es  
Civilizar, poblar
- Siasa  
Es  
Sociedad regulada y administrada
- Asibiya  
Es  
Fuerza simbólica y bélica

Reconoce que existen más  
tipos de acción S.

Concibe a la acción  
social como;

La  
Forma elemental de  
sociabilidad

Es  
Acción S. cuando está  
orientada por la acción de  
otros

Aporte

“Ciencia de la civilización”

Es

Orientación a la  
transformación de la  
sociedad

Categorías

- Acción racional con arreglo a fines  
Determinada por expectativas
- Acción racional con arreglo a valores  
Determinada por la creencia
- Acción afectiva  
Por Emociones y estados de ánimo
- Acción tradicional  
Por Una costumbre arraigada

