



Mi Universidad

SUPER NOTA

Nombre del Alumno: Densee Lineth Bautista Peralta.

Nombre del tema: Salud Publica Y Enfermería comunitaria.

Parcial: 2do.

Nombre de la Materia: Enfermería Comunitaria.

Nombre del profesor: Alfonso Velázquez Ramírez.

Nombre de la Licenciatura: Enfermería.

Cuatrimestre: 7mo.



SALUD PÚBLICA:

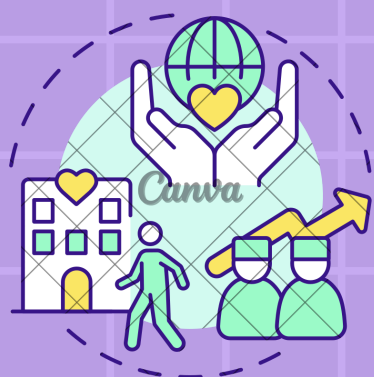

QUE ES?

La salud pública es la disciplina que se encarga de estudiar la salud y la enfermedad de una población, con el objetivo de promoverla, protegerla y mejorarla.

La salud pública se basa en la ciencia y el arte de organizar esfuerzos colectivos para: Prevenir enfermedades, Prolongar la vida, Promover estilos de vida saludables, Mejorar el bienestar de la población.



LA SALUD PÚBLICA SE CARACTERIZA POR:

- Ser un campo multidimensional que considera al ser humano como una totalidad biopsicosocial.
- Ser un encuentro entre lo biológico y lo social, lo técnico y lo político, y entre el pensamiento y la acción.
- Incluir el ambiente físico, químico, biológico y social.



LA NUEVA SALUD PÚBLICA: ÁMBITOS DE ACTUACIÓN

Julio Frenk plantea que, frente a los retos del siglo XXI, la salud pública debe evolucionar hacia lo que se le denomina "la nueva salud pública". Aquí se presentan algunos puntos clave sobre su visión:

- Enfoque en Sistemas de Salud: Frenk argumenta que es esencial concebir la salud desde un enfoque sistémico, es decir, comprender cómo las distintas partes (prevención, promoción, atención, rehabilitación) interactúan y se complementan entre sí.
- Transición Epidemiológica: Se reconoce que, a medida que las sociedades avanzan, cambian también los patrones de enfermedad.



- Determinantes Sociales: Frenk enfatiza la importancia de abordar los determinantes sociales de la salud, reconociendo que factores como la educación, el empleo y el entorno tienen un impacto profundo en la salud de las poblaciones.
- Innovación en Salud Pública: Frenk propone que la nueva salud pública debe ser innovadora, aprovechando avances tecnológicos y científicos para desarrollar intervenciones más efectivas y basadas en evidencia.
- Ética en Salud Pública: Se destaca la necesidad de garantizar que las intervenciones y políticas en salud pública sean éticas y se basen en principios de justicia, equidad y derechos humanos.
- Ética en Salud Pública: Se destaca la necesidad de garantizar que las intervenciones y políticas en salud pública sean éticas y se basen en principios de justicia, equidad y derechos humanos.



- Salud Global: En un mundo interconectado, Frenk plantea que la salud pública no puede limitarse a una perspectiva nacional. Los desafíos y soluciones en salud son globales y requieren colaboración internacional.
- Formación y Capacitación: Para enfrentar los retos actuales y futuros, Frenk propone la necesidad de formar profesionales con nuevas habilidades y competencias, capaces de trabajar de manera interdisciplinaria y de adaptarse a un entorno en constante cambio.

En resumen, la visión de Julio Frenk sobre la "nueva salud pública" subraya la necesidad de adaptación y renovación de la salud pública tradicional para enfrentar los desafíos de un mundo en transformación, priorizando la equidad, la ética y la colaboración global.





SALUD PÚBLICA:

SALUD PÚBLICA Y ENFERMERÍA COMUNITARIA

La salud pública y la enfermería comunitaria son áreas que, aunque distintas en su origen y alcance, están estrechamente relacionadas y colaboran en pro del bienestar y la salud de las poblaciones. Veamos cómo se relacionan y complementan:



QUE SON?

- Salud pública: Es la ciencia y el arte de prevenir enfermedades, prolongar la vida y promover la salud a través de esfuerzos organizados y decisiones informadas de la Sociedad, organizaciones, comunidades e individuos.
- Enfermería comunitaria: Es una especialidad dentro de la enfermería que se centra en la promoción y mantenimiento de la salud de comunidades y poblaciones, previniendo enfermedades y discapacidades.



OBJETIVOS Y SIMILITUDES

Ambas áreas buscan mejorar la salud y el bienestar de las poblaciones, aunque desde diferentes perspectivas y roles.

- Ambas se centran en la prevención de enfermedades y la promoción de la salud más que en el tratamiento.
- Ambas disciplinas se preocupan por los determinantes sociales de la salud, como la vivienda, la educación y el acceso a alimentos nutritivos.
- Tanto la salud pública como la enfermería comunitaria requieren una colaboración interdisciplinaria y la participación activa de las comunidades.



SU IMPORTANCIA

La salud pública y la enfermería comunitaria son complementarias y esenciales para garantizar la salud y el bienestar de las comunidades y poblaciones. Aunque tienen enfoques y roles diferentes, ambas son fundamentales para abordar de manera integral las necesidades de salud de las poblaciones.



RELACIÓN DE LA SALUD PÚBLICA Y LA ENFERMERÍA COMUNITARIA

La enfermería comunitaria es una parte fundamental de la salud pública, ya que:

1. Los enfermeros comunitarios trabajan en estrecha colaboración con profesionales de la salud pública.
2. Aplican principios de salud pública en su práctica diaria.
3. Contribuyen a la prevención de enfermedades y promoción de la salud.
4. Trabajan con poblaciones vulnerables y marginadas.

EJEMPLOS DE INTERVENCIONES CONJUNTAS:

1. Programas de vacunación.
2. Campañas de prevención de enfermedades crónicas.
3. Educación sobre salud mental.
4. Promoción de hábitos saludables en escuelas.
5. Atención a personas con discapacidades.



REFERENCIAS BIBLIOGRAFICAS

[Buscado en https://www.paho.org/es/temas/funciones-esenciales-salud-publica#:~:text=Las%20funciones%20esenciales%20de%20salud%20p%C3%BAblica%20\(FESP\)%20son%20las%20capacidades,de%20riesgo%20y%20los%20determinantes](https://www.paho.org/es/temas/funciones-esenciales-salud-publica#:~:text=Las%20funciones%20esenciales%20de%20salud%20p%C3%BAblica%20(FESP)%20son%20las%20capacidades,de%20riesgo%20y%20los%20determinantes)

[Buscado en https://rcm1.rcm.upr.edu/sp/que-es-salud-publica/#:~:text=Salud%20P%C3%BAblica%20es%20la%20disciplina,los%20conocimientos%20y%20recursos%20existentes.](https://rcm1.rcm.upr.edu/sp/que-es-salud-publica/#:~:text=Salud%20P%C3%BAblica%20es%20la%20disciplina,los%20conocimientos%20y%20recursos%20existentes.)

[Buscado en: chromeextension://efaidnbmnnnibpcajpcglclefindmkaj/https://cualtos.udg.mx/sites/default/files/adjuntos/17. la nueva salud publica.pdf](chromeextension://efaidnbmnnnibpcajpcglclefindmkaj/https://cualtos.udg.mx/sites/default/files/adjuntos/17.%20la%20nueva%20salud%20publica.pdf)

[Buscado en: chromeextension://efaidnbmnnnibpcajpcglclefindmkaj/https://plataformaeducativauds.com.mx/assets/biblioteca/0c170bf0533df091f07be2110a79db20.pdf](chromeextension://efaidnbmnnnibpcajpcglclefindmkaj/https://plataformaeducativauds.com.mx/assets/biblioteca/0c170bf0533df091f07be2110a79db20.pdf)

[Buscado en https://www.laleo.com/salud-publica-y-enfermeria-comunitaria-p23518.html?srsId=AfmBOoqu7QkO0Lu00DHNRA2fK3bWyAaV2Mm89WVbwqOg0rSnN7z2sliU](https://www.laleo.com/salud-publica-y-enfermeria-comunitaria-p23518.html?srsId=AfmBOoqu7QkO0Lu00DHNRA2fK3bWyAaV2Mm89WVbwqOg0rSnN7z2sliU)

[Buscado en https://www.insp.mx/avisos/4515-salud-publica-conceptos-juliofrenk.html#:~:text=%E2%80%9CSalud%20p%C3%BAblica%20constituye%20un%20encuentro,efectiva%20requiere%20del%20pensamiento%20riguroso.](https://www.insp.mx/avisos/4515-salud-publica-conceptos-juliofrenk.html#:~:text=%E2%80%9CSalud%20p%C3%BAblica%20constituye%20un%20encuentro,efectiva%20requiere%20del%20pensamiento%20riguroso.)

[Buscado en https://www.esneca.com/blog/enfermeria-comunitaria/#:~:text=de%20la%20salud.-,Origen%20de%20la%20enfermer%C3%ADa%20comunitaria,mayor%20demanda%20de%20especialistas%20capacitados.](https://www.esneca.com/blog/enfermeria-comunitaria/#:~:text=de%20la%20salud.-,Origen%20de%20la%20enfermer%C3%ADa%20comunitaria,mayor%20demanda%20de%20especialistas%20capacitados.)

[Buscado en https://www.euroinova.com/blog/que-es-la-enfermeria-comunitaria#:~:text=La%20enfermer%C3%ADa%20comunitaria%20es%20una,la%20prevenci%C3%B3n%20de%20las%20patolog%C3%ADas.](https://www.euroinova.com/blog/que-es-la-enfermeria-comunitaria#:~:text=La%20enfermer%C3%ADa%20comunitaria%20es%20una,la%20prevenci%C3%B3n%20de%20las%20patolog%C3%ADas.)

[Buscado en https://temas.sld.cu/redenfermeriacomunitaria/acerca-de/que-es-la-enfermeria-comunitaria/](https://temas.sld.cu/redenfermeriacomunitaria/acerca-de/que-es-la-enfermeria-comunitaria/)