



# Súper nota.

*Nombre del alumno (a): Leydi Laura Cruz Hernández*

*Nombre del tema: Proceso de atención enfermería comunitaria.*

*Parcial: I*

*Nombre de la Materia: Enfermería comunitaria.*

*Nombre del profesor: Alfonso Velázquez Ramírez*

*Nombre de la Licenciatura: Lic. Enfermería*

*Cuatrimestre: 7mo. Cuatrimestre.*

*Pichucalco, chis. 22/09/2024.*

# ENFERMERÍA COMUNITARIA, DEFINICIÓN DE LA MATERIA Y ÁMBITO DE ESTUDIO

## El proceso de atención de enfermería comunitaria.

El Proceso de Atención de Enfermería (PAE) es una metodología sistemática y organizada que utiliza el profesional de enfermería para brindar cuidados centrados en las necesidades del paciente o comunidad. En el contexto de la enfermería comunitaria, este proceso se adapta para abordar las necesidades de salud de comunidades o grupos específicos, en lugar de individuos aislados. A continuación, se describe el Proceso de Atención de Enfermería adaptado al ámbito comunitario:



### 1. Valoración o Evaluación:

- Recopilación y análisis de datos sobre la comunidad o grupo de interés.
- Identificación de necesidades, problemas, recursos, riesgos y oportunidades.
- Uso de herramientas específicas, como encuestas, observaciones, entrevistas, y revisión de datos estadísticos.

### 2. Diagnóstico de Enfermería:

- Interpretación y agrupación de los datos recopilados para identificar problemas o necesidades de salud.
- Formulación de diagnósticos de enfermería comunitaria, que describe problemas específicos y factores que los influyen.



### 3. Planificación:

- Establecimiento de objetivos y metas a corto, medio y largo plazo.
- Diseño de estrategias e intervenciones específicas para abordar los diagnósticos identificados.
- Determinación de recursos necesarios y colaboraciones requeridas.
- Establecimiento de indicadores para evaluar el progreso y la eficacia de las intervenciones.



### 4. Ejecución:

- Implementación de las intervenciones planificadas.
- Coordinación con otros profesionales, organizaciones y miembros de la comunidad.
- Educación y promoción de la salud dirigida a la comunidad.
- Monitorización y seguimiento continuo de las intervenciones para garantizar que se están llevando a cabo según lo planificado y adaptarlas si es necesario.



### 5. Evaluación:

- Comparación de los resultados obtenidos con los objetivos y metas establecidos.
- Medición de indicadores previamente definidos.
- Reflexión sobre la eficacia, eficiencia y pertinencia de las intervenciones.
- Redefinición o ajuste de estrategias según los resultados obtenidos



### 6. Documentación:

- Registro sistemático de todas las fases del proceso, desde la valoración hasta la evaluación.
- Esta documentación es esencial para garantizar la continuidad del cuidado, facilitar la comunicación entre profesionales y proporcionar evidencia para la toma de decisiones.

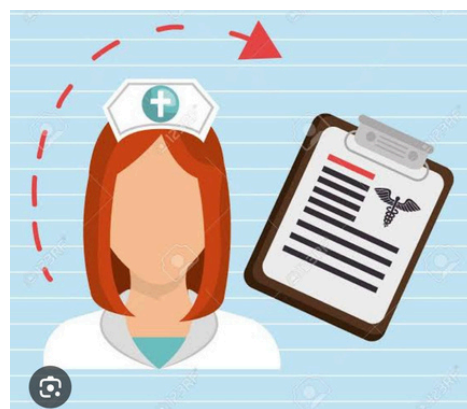

Es importante destacar que el PAE en enfermería comunitaria es un proceso dinámico y cíclico. Según los resultados obtenidos y las necesidades cambiantes de la comunidad, es posible que se deba reevaluar la situación y ajustar las intervenciones. La participación activa de la comunidad en todas las fases del proceso es fundamental para garantizar intervenciones pertinentes, efectivas y sostenibles.



# ENFERMERÍA COMUNITARIA, DEFINICIÓN DE LA MATERIA Y ÁMBITO DE ESTUDIO

El proceso de atención de enfermería comunitaria.

## *Referencia Bibliográfica.*

1.-[www.Antologia-Enfermeria-comunitaria-UDS](http://www.Antologia-Enfermeria-comunitaria-UDS).

2.-<https://www.generalasdeformacion.com/blog/pae-enfermeria-que-es-y-etapas/>

3.-[https://www.scielo.org.mx/scielo.php?script=sci\\_arttext&pid=S1665-70632019000400374#:~:text=El%20fen%C3%B3meno%20central%20es%20el,aplicaci%C3%B3n%20en%20el%20campo%20hospitalario](https://www.scielo.org.mx/scielo.php?script=sci_arttext&pid=S1665-70632019000400374#:~:text=El%20fen%C3%B3meno%20central%20es%20el,aplicaci%C3%B3n%20en%20el%20campo%20hospitalario).

4.-<https://www.generalasdeformacion.com/blog/pae-enfermeria-que-es-y-etapas/>

5.-<https://enfermeriablog.com/pae/>

6.<https://www.google.com/urlsa=t&source=web&rct=j&opi=89978449&url=https://docs.bvsalud.org/biblioref/2018/11/964686/4148.pdf&ved=2ahUKEwiUwtCX4NeIAxW9MEQIHZ8dJtoQFnoECCYQAQ&usg=AOvVaw0au1mhcd2ScIFhw85BCflQ>

7.[https://www.scielo.org.mx/scielo.phpscript=sci\\_arttext&pid=S166570632019000400374](https://www.scielo.org.mx/scielo.phpscript=sci_arttext&pid=S166570632019000400374)

8.-<https://www.universidadviu.com/es/actualidad/nuestros-expertos/proceso-de-atencion-de-enfermeria-concepto-y-etapas>

9.<https://www.google.com/urlsa=t&source=web&rct=j&opi=89978449&url=https://dialnet.unirioja.es/descarga/articulo/5608944.pdf&ved=2ahUKEwieyPXA4teIAxX1LkQIHYZ0MMQFnoECBMQBg&usg=AOvVaw09zDxEoxSVws1Kd6ukhFxH>

10.-<https://es.slideshare.net/slideshow/pae-comunitario/120244273>