



Mi Universidad

SUPER NOTA

Nombre del Alumno: Densee Lineth Bautista Peralta.

Nombre del tema: Unidad I Enfermería Comunitaria.

Parcial: 1er.

Nombre de la Materia: Enfermería Comunitaria.

Nombre del profesor: Alfonso Velázquez Ramírez.

Nombre de la Licenciatura: Enfermería.

Cuatrimestre: 7mo.



ENFERMERIA COMUNITARIA



¿QUÉ ES ?



ES UN CAMPO ESPECIALIZADO DE LA ENFERMERÍA QUE SE ENFOCA EN LA SALUD Y EL BIENESTAR DE LOS INDIVIDUOS, FAMILIAS Y GRUPOS DENTRO DE UNA COMUNIDAD. LOS ENFERMEROS COMUNITARIOS BUSCAN PROMOVER LA SALUD Y PREVENIR ENFERMEDADES TRABAJANDO EN LA COMUNIDAD PARA IDENTIFICAR Y ABORDAR SUS NECESIDADES DE SALUD.

FUNCIONES

- IDENTIFICAR LAS NECESIDADES SANITARIAS Y LOS FACTORES QUE AFECTAN LA SALUD
- PROMOVER LA SALUD Y PREVENIR ENFERMEDADES
- DETECTAR PATOLOGÍAS
- EDUCAR Y CONCIENTIZAR A LA POBLACIÓN
- MEJORAR LA CALIDAD DE VIDA DE LAS PERSONAS

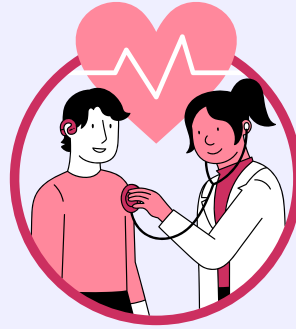

OBJETIVOS



QUIEN SE ESPECIALIZA EN ENFERMERÍA COMUNITARIA BRINDA ATENCIÓN PREVENTIVA, SERVICIOS DE SALUD Y EDUCACIÓN EN BUENOS HÁBITOS A COMUNIDADES O POBLACIONES. EL PRINCIPAL OBJETIVO DE LA ENFERMERÍA COMUNITARIA ES IDENTIFICAR NECESIDADES SANITARIAS Y FACTORES DE RIESGO USANDO COMPETENCIAS TEÓRICAS Y METODOLÓGICAS.

EN EL SIGLO XX ESTA DISCIPLINA FUE REFORZÁNDOSE Y PROFESIONALIZÁNDOSE GRACIAS A FLORENCE NIGTHINGALE, YA QUE SE DEDICÓ A FORMAR A ENFERMERAS PARA QUE PUDIESEN OFRECER CUIDADOS A DOMICILIO, INCLUIDA LA FORMACIÓN EN PREVENCIÓN DE ENFERMEDADES, HIGIENE, SALUD MENTAL Y FAMILIA. FLORENCE NIGTHINGALE, JUNTO A W. RATHBONE, ELABORARON DIFERENTES DOCUMENTOS SOBRE LA SALUD PÚBLICA A NIVEL ACADÉMICO.

AMBITOS

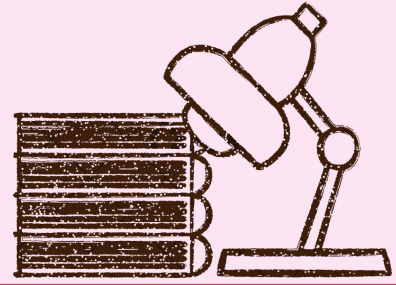

GENERALIDADES

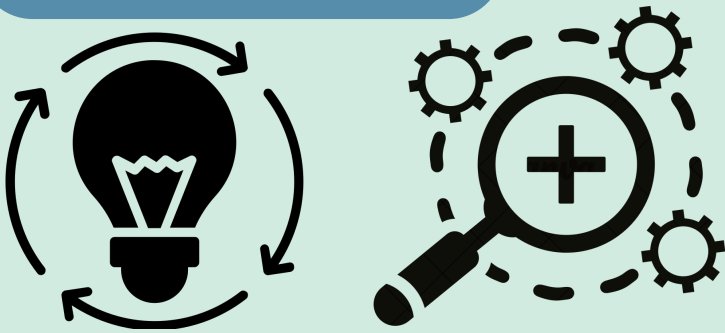

COMO HEMOS VISTO QUÉ ES LA ENFERMERÍA COMUNITARIA, ENTENDEMOS QUE SU BASE ES LA PROMOCIÓN EN LA SALUD PSICOLÓGICA, FÍSICA Y SOCIAL DE UNA SOCIEDAD, FACILITANDO Y DESEMPEÑANDO UN PAPEL DE CONSEJERÍA A PACIENTES, DOCENTES Y A TODA UNA SOCIEDAD, POR LO CUAL DAN MUCHÍSIMO MÁS QUE AYUDA SANITARIA ELEMENTAL.

LA ENFERMERÍA COMUNITARIA, COMBINA CONOCIMIENTOS DE LA SALUD PÚBLICA CON OTRAS TEORÍA DE LA ENFERMERÍA PROFESIONAL, PARA PROTEGER Y AUMENTAR LA SALUD DE LOS INDIVIDUOS DE LA COMUNIDAD.

¿QUÉ OFRECE LA ENFERMERÍA COMUNITARIA?





ENFERMERIA COMUNITARIA



PROCESO DE ATENCIÓN

EN EL CONTEXTO DE LA ENFERMERÍA COMUNITARIA, ESTE PROCESO SE ADAPTA PARA ABORDAR LAS NECESIDADES DE SALUD DE COMUNIDADES O GRUPOS ESPECÍFICOS, EN LUGAR DE INDIVIDUOS AISLADOS.

1. VALORACIÓN O EVALUACIÓN:

- RECOPIACIÓN Y ANÁLISIS DE DATOS SOBRE LA COMUNIDAD O GRUPO DE INTERÉS.
- IDENTIFICACIÓN DE NECESIDADES, PROBLEMAS, RECURSOS, RIESGOS Y OPORTUNIDADES.
- USO DE HERRAMIENTAS ESPECÍFICAS, COMO ENCUESTAS, OBSERVACIONES, ENTREVISTAS, Y REVISIÓN DE DATOS ESTADÍSTICOS.



2. DIAGNÓSTICO DE ENFERMERÍA:

- INTERPRETACIÓN Y AGRUPACIÓN DE LOS DATOS RECOPIADOS PARA IDENTIFICAR PROBLEMAS O NECESIDADES DE SALUD.
- FORMULACIÓN DE DIAGNÓSTICOS DE ENFERMERÍA COMUNITARIA, QUE DESCRIBE PROBLEMAS ESPECIFICOS Y FACTORES QUE LOS INFLUENCIAN.

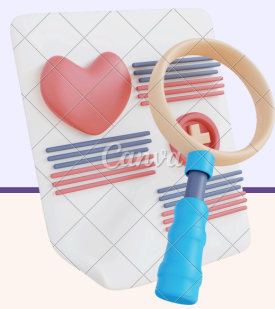

3. PLANIFICACIÓN:

- ESTABLECIMIENTO DE OBJETIVOS Y METAS A CORTO, MEDIO Y LARGO PLAZO.
- DISEÑO DE ESTRATEGIAS E INTERVENCIONES ESPECÍFICAS PARA ABORDAR LOS DIAGNÓSTICOS IDENTIFICADOS.
- DETERMINACIÓN DE RECURSOS NECESARIOS Y COLABORACIONES REQUERIDAS.
- ESTABLECIMIENTO DE INDICADORES PARA EVALUAR EL PROGRESO Y LA EFICACIA DE LAS INTERVENCIONES.



4. EJECUCIÓN:

- IMPLEMENTACIÓN DE LAS INTERVENCIONES PLANIFICADAS.
- COORDINACIÓN CON OTROS PROFESIONALES, ORGANIZACIONES Y MIEMBROS DE LA COMUNIDAD.
- EDUCACIÓN Y PROMOCIÓN DE LA SALUD DIRIGIDA A LA COMUNIDAD.
- MONITORIZACIÓN Y SEGUIMIENTO CONTINUO DE LAS INTERVENCIONES PARA GARANTIZAR QUE SE ESTÁN LLEVANDO A CABO SEGÚN LO PLANIFICADO Y ADAPTARLAS SI ES NECESARIO.

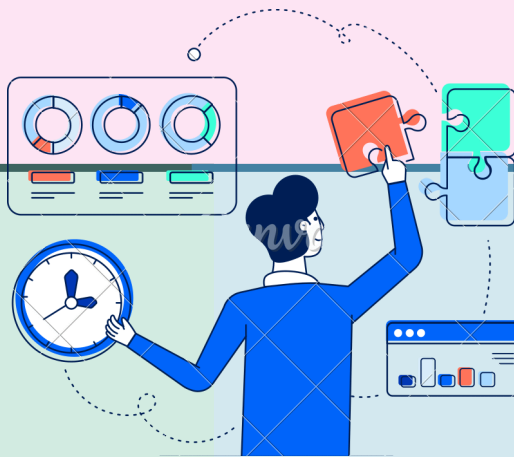

5. EVALUACIÓN:

- COMPARACIÓN DE LOS RESULTADOS OBTENIDOS CON LOS OBJETIVOS Y METAS ESTABLECIDOS.
- MEDICIÓN DE INDICADORES PREVIAMENTE DEFINIDOS.
- REFLEXIÓN SOBRE LA EFICACIA, EFICIENCIA Y PERTINENCIA DE LAS INTERVENCIONES.
- REDEFINICIÓN O AJUSTE DE ESTRATEGIAS SEGÚN LOS RESULTADOS OBTENIDOS.



6. DOCUMENTACIÓN:

- REGISTRO SISTEMÁTICO DE TODAS LAS FASES DEL PROCESO, DESDE LA VALORACIÓN HASTA LA EVALUACIÓN.
- ESTA DOCUMENTACIÓN ES ESENCIAL PARA GARANTIZAR LA CONTINUIDAD DEL CUIDADO, FACILITAR LA COMUNICACIÓN ENTRE PROFESIONALES Y PROPORCIONAR EVIDENCIA PARA LA TOMA DE DECISIONES.



REFERENCIAS BIBLIOGRAFICAS

Buscado en <https://daeformacion.com/enfermeria-comunitaria-importancia/>

Buscado en <https://www.ifp.es/blog/que-es-la-enfermeria-comunitaria-y-como-acceder-ella#:~:text=La%20enfermer%C3%ADa%20comunitaria%20es%20un%20rama%20de,la%20calidad%20de%20vida%20de%20las%20personas.>

Buscado en <https://mx.indeed.com/orientacion-profesional/como-encontrar-empleo/funciones-enfermeria-comunitaria#:~:text=Quien%20se%20especializa%20en%20enfermer%C3%ADa,usando%20competencias%20te%C3%B3ricas%20y%20metodol%C3%B3gicas.>

Buscado en <https://www.esneca.com/blog/enfermeria-comunitaria/#:~:text=Los%20especialistas%20en%20enfermer%C3%ADa%20comunitaria,personas%20con%20bajos%20recursos%20econ%C3%B3micos.>

Buscado en <https://www.euroinnova.com/blog/que-es-la-enfermeria-comunitaria>

Buscado en [Antología UDS](#)