



Cuadro sinóptico

Nombre del Alumno: Gumaro Antonio Osorio Delfín

Nombre del tema: Período Prenatal y Post-natal en el Niño

Parcial: I parcial

Nombre de la Materia: Enfermería en el cuidado del Niño y Adolescente

Nombre del profesor: Cecilia De La Cruz Sánchez

Nombre de la Licenciatura: Enfermería

Cuatrimestre: 7 Cuatrimestre

PERÍODO PRENATAL

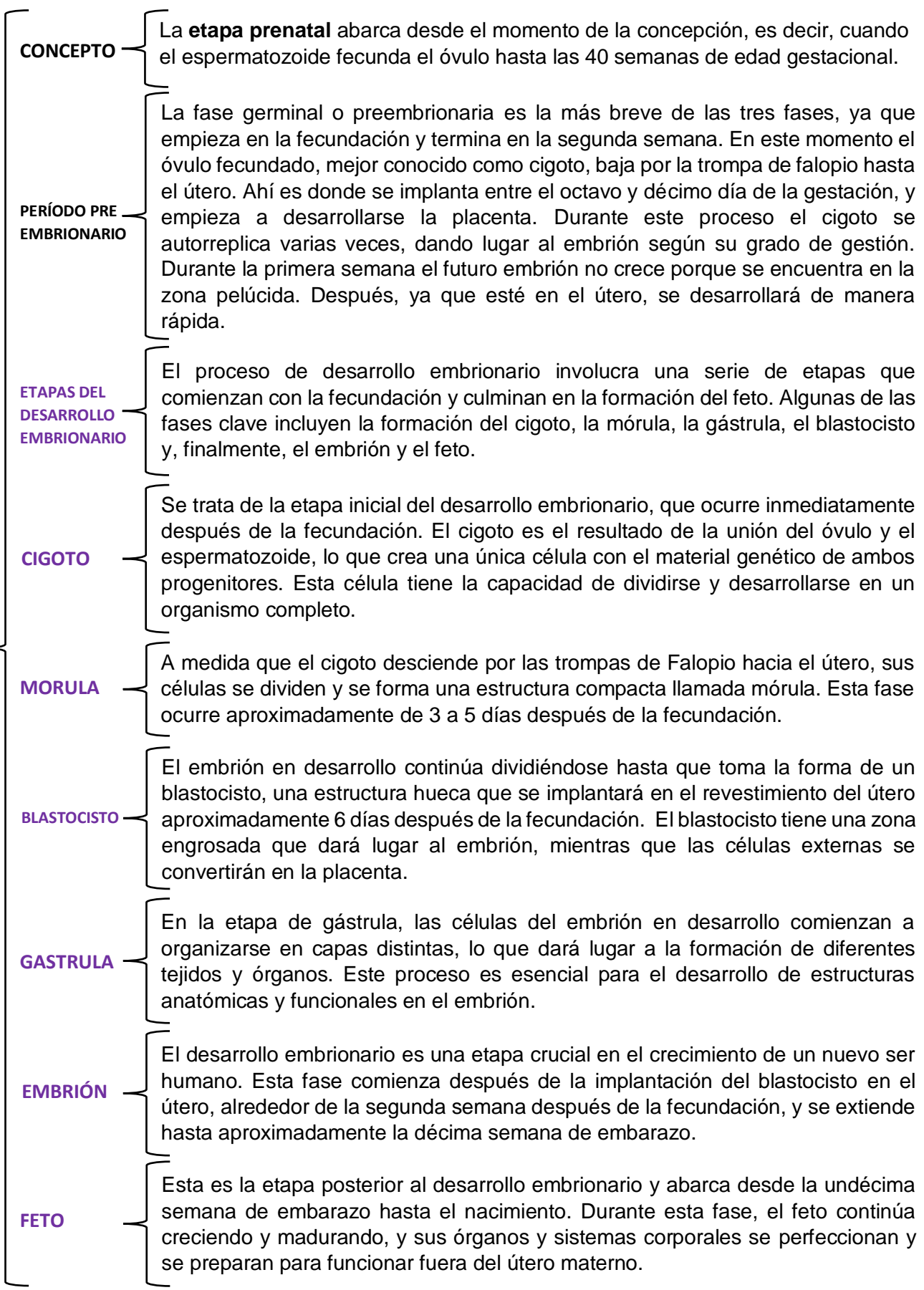

PERÍODO POSTNATAL

CONCEPTO	El período posnatal, definido aquí como el período que comienza inmediatamente después del nacimiento del bebé y se extiende hasta las seis semanas posteriores (42 días). Es el periodo que comienza después del nacimiento y dura aproximadamente de 6 a 8 semanas. En esta etapa el cuerpo de la madre incluyendo el aparato reproductor femenino y las Hormonas se recupera.
Del 1º al 2º mes	<p>Cabeza: débil, cae hacia un lado. Puede elevarla de vez en cuando, muy pocas veces, pero sin sobre pasar el ángulo de 45° sobre la superficie en la que se sitúa.</p> <p>Tronco: débil, su tono muscular aun es hipotónico.</p> <p>Miembros: aun domina la hipertonia en ellos, presentando a lo largo de todo el primer mes y parte del segundo la «postura fetal», con los brazos y piernas encogidas.</p> <p>Presión: el recién nacido, como dijimos anteriormente, presenta el reflejo arcaico de Grasping, que poco a poco va disminuyendo en el segundo mes.</p> <p>Visión: el pequeño es capaz de seguir un objeto hasta los 90° el primer mes y hasta 180° en el transcurso del segundo.</p>
Del 3º al 4º mes	<p>Cabeza: es capaz de mantener la cabeza erguida cuando lo sostenemos sentado, haciéndolo también cuando pasa de estar tumbado a estar sentado.</p> <p>Tronco: la espalda ya ha conseguido la hipertonia que necesitaba y es capaz de mantenerla firme, aunque la zona lumbar aun es débil y necesita ser sostenida.</p> <p>Miembros: estos se empiezan a destensar, se relajan estando en extensión.</p> <p>Presión: aparece la «presión al contacto», que sustituye al reflejo de Grasping. Es una presión involuntaria, global y palmar, producida al notar que algo contacta con su mano, de tipo tactilo-motriz.</p> <p>Visión: el niño gira completamente la cabeza para seguir un objeto que se desplaza, tanto de arriba abajo, como de izquierda a derecha, y viceversa.</p>
Del 5º al 6º mes	<p>Cabeza y tronco: muy sólidos.</p> <p>Miembros: Tiene una gran capacidad muscular. Es capaz de dar saltitos sosteniéndolo en pie, en posición ventral puede elevar los brazos y las piernas apoyándose en su tórax, y girar de esta a la posición dorsal sin problema</p> <p>Presión: aparece la presión voluntaria, que sustituye a la anterior.</p> <p>Visión: el niño ve bien desde el 4º mes (su capacidad visual es ya como la del adulto) y puede girar completamente sobre sí mismo, en ambos sentidos, para seguir a alguien. También mira objetos distantes.</p>
Del 7º al 8º mes	<p>Cabeza y tronco: El niño ya es capaz de mantenerse sentado solo (sin apoyos).</p> <p>Miembros: le gusta mucho jugar con sus manos y sus pies, se los lleva a la boca en muchas ocasiones, al igual que hace con el pulgar.</p> <p>Presión: aparece la presión en pinza inferior: se agarran los objetos entre el pulgar y el índice, y el relajamiento de esta es global y voluntario.</p>
Del 9º al 10º mes	<p>Posiciones: al principio de estos meses, el niño empieza a arrastrarse sobre el vientre, pero poco a poco empezará a gatear, primero sobre las manos y las rodillas y después sobre las manos y los pies.</p> <p>Presión: aparece la presión en pinza superior: agarra los objetos pequeños entre la base del pulgar y el índice. Empieza la independencia manual.</p>
Del 11º al 12º mes	<p>Posiciones: a los 11 meses el pequeño comienza a dar sus primeros pasos pero si el adulto le coge de las dos manos, aun así también comienza la marcha lateral que hace él solo pero apoyándose en los muebles, después comenzará a darlos pero apoyándose solo de una mano.</p> <p>Presión: aparece ya la presión en pinza fina o superior, la presión es fina y precisa. El niño perfecciona la presión con el pulgar y el índice, es decir, coge los objetos pequeños con la punta del índice y el pulgar.</p>

REFERENCIAS BIBLIOGRÁFICAS

- <https://www.esneca.lat/blog/etapas-desarrollo-prenatal-caracteristicas/#:~:text=Periodo%20preembrionario&text=Ah%C3%AD%20es%20donde%20se%20implanta,seg%C3%BA%20su%20grado%20de%20gesti%C3%B3n.>
- <https://ivinet.cl/blog/etapas-del-desarrollo-embionario/#:~:text=las%20consultas%20m%C3%A9dicas-.6%20etapas%20del%20desarrollo%20embionario,el%20embri%C3%B3n%20y%20el%20feto.>
- <https://www.ncbi.nlm.nih.gov/books/NBK589456/#:~:text=El%20per%C3%ADodo%20posnatal%2C%20definido%20aqu%C3%AD,los%20cuidadores%20y%20las%20familias.>
- <https://www.ayp.org.ar/project/el-desarrollo-psicomotor-en-la-etapa-postnatal-de-0-a-6-anos/>
-