



UDS

Mi Universidad

Cuadro Sinóptico

Nombre del Alumno: María Guadalupe Perez Perez

Nombre del tema: Periodo prenatal y postnatal en el niño

Parcial: 1 er Parcial

Nombre de la Materia: Enfermería en el cuidado del niño y adolescente

Nombre del profesor: Cecilia de la Cruz Sánchez

Nombre de la Licenciatura: Licenciatura en Enfermería

Cuatrimestre: 7 to Cuatrimestre

PERIODO PRENATAL Y POSTNATAL EN EL NIÑO

concepto

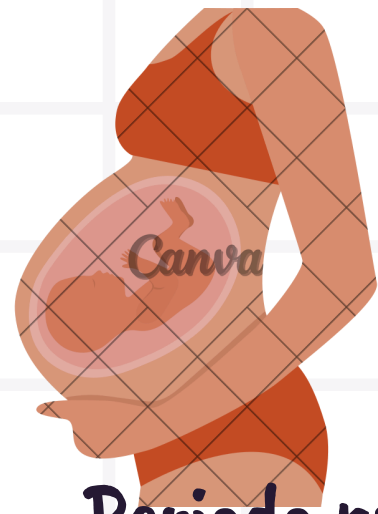

Periodo prenatal

Modificaciones ocurridas entre la concepción y el nacimiento.

Es el periodo que abarca todo lo que sucede durante los nueve meses de embarazo hasta la semana 40 ó 42. Durante esta etapa la mujer experimenta grandes emociones, principalmente cuando oye por primera vez los latidos del bebé en la sonografía que se hace en las primeras semanas de embarazo.

El periodo prenatal y postnatal son etapas que se refieren a la formación y desarrollo del bebé

Es el periodo que comienza cuando el óvulo y el espermatozoide se unen, y se extiende hasta la formación del bebé. La duración de este periodo puede verse afectada por un parto anticipado o retrasado, o por la interrupción del embarazo

Durante este período las pacientes pueden experimentar náuseas, malestar gástrico como: acidez, sueño, estreñimiento, pero normalmente preferimos no comentar estos síntomas con la paciente, sino que se mantenga con su mente positiva. Dr. Michael Terrero



La fisiología neonatal durante la vida prenatal difiere significativamente de la de la vida posnatal. Antes del nacimiento, el intercambio de nutrientes y gases y la eliminación de productos de desecho ocurren a través de la placenta.



Durante esta etapa la mujer puede realizar ciertos ejercicios que no lleguen a producir cansancio o esfuerzo extremo. Debe evitar las bebidas alcohólicas, el café, el cigarrillo, las drogas recreativas, el consumo de comidas crudas, comida chatarra, los azúcares como mucha pasta, bizcocho y dulces en general.



CUADRO SINÓPTICO

Periodo postnatal

Modificaciones ocurridas desde el nacimiento hasta la adultez.

es el tiempo que comienza después del nacimiento de un bebé y se extiende hasta las seis semanas posteriores (42 días). Es un momento importante para las mujeres, los recién nacidos, las parejas, los padres, los cuidadores y las familias



El período postnatal se divide en tres etapas: inmediata, temprana y tardía

La ETAPA POSTNATAL es la etapa que va desde el momento en que termina la etapa anterior, la perinatal, en adelante, es decir, desde después de esos dos o tres días en los que el niño ya sale del hospital.

- El cuerpo cambia
- Clare Byam-Cook habla de los tres principales cambios que experimenta el cuerpo durante la fase posparto. En primer lugar, el útero se contrae; esto comienza inmediatamente después del parto
- El segundo cambio es el flujo posparto, en el que la sangre sale del útero (también llamado "loquios"). Al principio, este flujo es de color rojo intenso, y luego disminuye gradualmente y cambia de color durante los siguientes 14-21 días.

- El tercer cambio se refiere a la formación de la leche materna: Al principio, en el pecho se forman pequeñas cantidades de leche muy nutritiva y rica en calorías: el calostro.

¿Por qué concentrarse en el período post natal? Cada año mueren cuatro millones de niños en el primer mes de vida, lo que representa aproximadamente el 40 por ciento del total de muertes de niños menores de 5 años². Casi todas las muertes de recién nacidos ocurren en países en vías de desarrollo, la mayor cantidad en el sur de Asia y el mayor índice en África subsahariana.



CUADRO SINÓPTICO

. El período postnatal temprano es fundamental para mejorar la salud y supervivencia de la madre y el recién nacido, ya que se presentan muchas muertes materno-infantiles en los primeros días después del nacimiento.

Además, durante este período, la carga de mortalidad y morbilidad materna y neonatal sigue siendo inaceptablemente alta, y no se han aprovechado plenamente las oportunidades de mejorar el bienestar materno ni de apoyar el cuidado cariñoso y sensible del recién nacido.

La etapa postnatal es cuando termina la etapa intrauterina y el bebé pasa a ser un recién nacido, que es el término que se utiliza para los bebés que nacen hasta los 28 días de vida

Los servicios de atención posnatal son un componente fundamental del espectro de los cuidados maternos, neonatales e infantiles, y son clave para alcanzar los Objetivos de Desarrollo Sostenible (ODS) sobre salud reproductiva, materna e infantil, incluidas las metas de reducir las tasas de mortalidad materna y poner fin a las muertes prevenibles de recién nacidos.

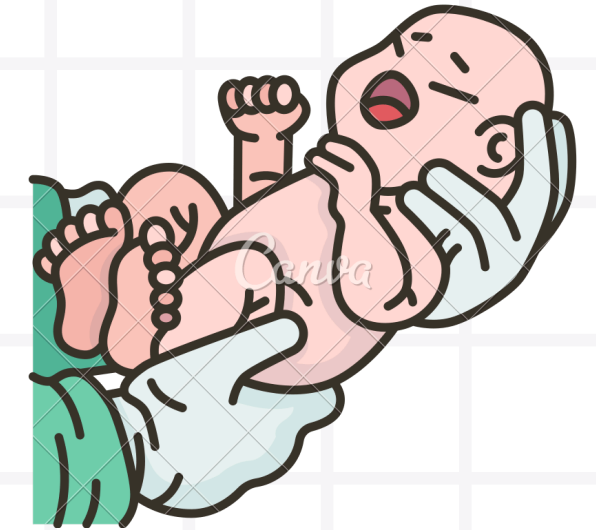

REFERENCIA BIBLIOGRAFICA

- <https://www.lecturio.com/es/concepts/fisiologia-prenatal-y-posnatal-del-recien-nacido/>
- <https://www.labreferencia.com/etapa-prenatal-2da-parte-etapas-de-vida/#:~:text=Es%20el%20periodo%20que%20abarca,las%20primeras%20semanas%20de%20embarazo.>
- <https://www.ncbi.nlm.nih.gov/books/NBK589456/#:~:text=El%20per%C3%AAdodo%20posnatal%2C%20definido%20aqui%C3%AD,los%20cuidadores%20y%20las%20familias.>
- http://saludecuador.org/maternoinfantil/archivos/smi_D219.pdf