



Cuadro sinóptico.

Nombre del alumno (a): Leydi Laura Cruz Hernández

Nombre del tema: Periodo posnatal y pre-natal del niño

Parcial: I

Nombre de la Materia: Enfermería del cuidado del niño.

Nombre del profesor: Cecilia de la Cruz Sánchez

Nombre de la Licenciatura: Lic. Enfermería.

Cuatrimestre: 7mo. Cuatrimestre.

Pichucalco, Chis. 22/09/2024.



PERIODO PRENATAL Y POST-NATAL EN EL NIÑO



*¿QUÉ ES?

El periodo prenatal y postnatal son etapas de la vida de un niño que se caracterizan por ser importantes para su desarrollo:

Se dividen en dos:

El periodo prenatal

postnatal

Es el periodo en el que se forma el bebé, desde la unión del óvulo y el espermatozoide.

Es el periodo que comienza inmediatamente después del nacimiento, hasta las 6 semanas posteriores.

* PERIODO PRENATAL

La **etapa prenatal** abarca desde el momento de la concepción, es decir, cuando el espermatozoide fecunda el óvulo hasta las 40 semanas de edad gestacional.

Se puede dividir en tres etapas:

• **Etapa germinal.**

Desde la fecundación hasta que el huevo se implanta en el útero.

• **Etapa embrionaria**

• **Etapa embrionaria:** Desde la segunda semana hasta la semana 8 o 12, cuando se forman los sistemas del feto.

En esta etapa el feto va a formar todos sus sistemas: el sistema nervioso, el respiratorio, el cardiovascular, la digestiva, el urogenital y el bebé se va a formar completo.

• **Etapa fetal.**

Desde la semana 12 hasta la semana 40, cuando el feto crece y toma peso.

En esta última etapa es donde el feto va a crecer y coger peso hasta la semana 40 aproximadamente



* PERIODO POSTNATAL

Es el periodo que comienza después del nacimiento y se extiende hasta las seis semanas posteriores.

En esta etapa, el recién nacido madura sus sistemas orgánicos para adaptarse a la vida fuera del útero.

Es una etapa delicada en la que el bebé adquiere habilidades y conocimientos, como pegarse al pecho de la madre.

Durante este periodo, el cuerpo de la madre empieza a sanar y adaptarse a no estar embarazada.

La trabajadora tiene derecho a un descanso de maternidad de 6 semanas antes del parto (prenatal) y 12 semanas después de él (postnatal).

La duración del pre natal puede verse alterada por un parto anticipado o retrasado o por la interrupción del embarazo.

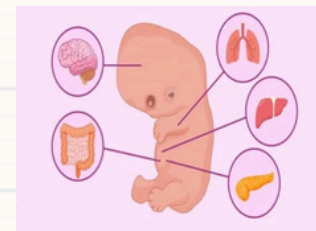

<https://www.labreferencia.com/etapa-prenatal-etapas-de-vida/>

<https://www.labreferencia.com/etapapostnataletapasdevida/#:~:text=La%20etapa%20postnatal%20es%20la,su%20pez%C3%B3n%20y%20comienzan%20alimentarse.>